



Ayuntamiento de
Guadalupe
2018 - 2021



Tesorería
Municipal

NUMERO DE OFICIO: 460 /2020
FECHA: 22 de Abril del 2020

**COMISIÓN EDILICIA DE HACIENDA
DEL H. AYUNTAMIENTO DEL
MUNICIPIO DE GUADALUPE, ZAC.
P R E S E N T E.**

**At'n LIC. MARIA DE LA LUZ MUÑOZ MORALES
PRESIDENTA DE LA COMISIÓN DE HACIENDA**

Con la finalidad de dar cumplimiento al artículo 20 de la ley de fiscalización y rendición de cuentas del estado de zacatecas, me permito poner a su consideración la **cuenta pública del ejercicio fiscal 2019**, lo anterior para su análisis y en su caso la aprobación y firma de la misma.

Sin más por el momento me despido de Usted agradeciendo la atención que le brinda al presente.



ATENTAMENTE

**TESORERÍA
MUNICIPAL**
L.A.E. JOSÉ ALEJANDRO ZAPATA CASTAÑEDA
TESORERO MUNICIPAL

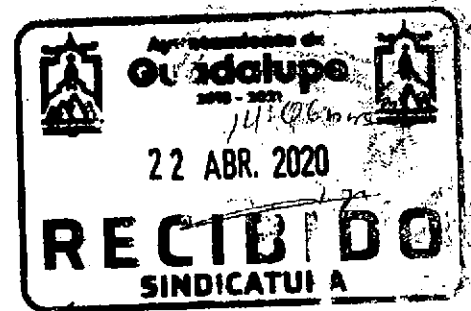

Av. Colegio Militar 96 Oriente,
Cbl. Centro, C.P. 98600, Guadalupe, Zacatecas.
+52 (492) 923 5492 +52 (492) 923 5493 +52 (492) 923 5494

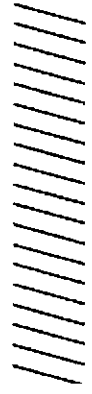
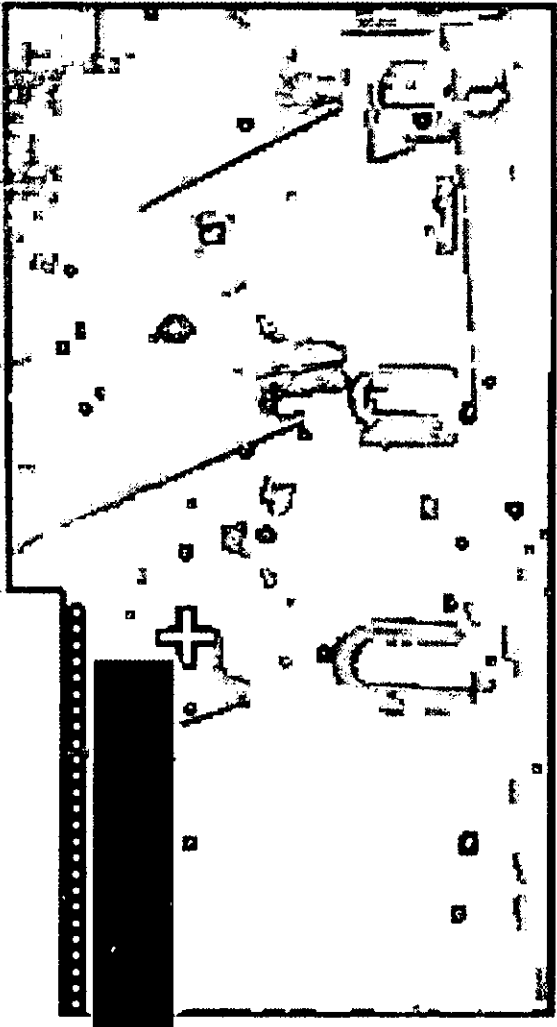
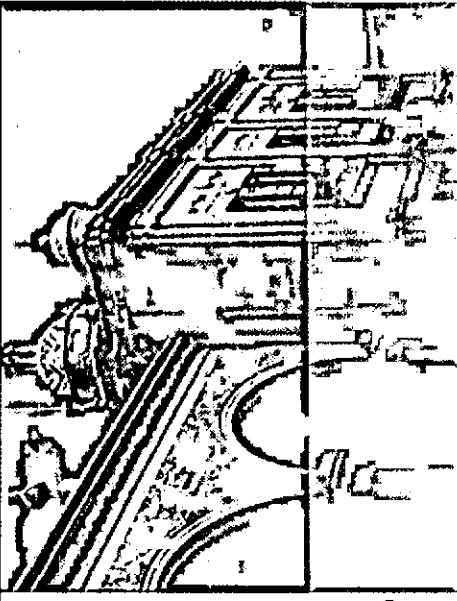

**CUENTA PÚBLICA DEL MUNICIPIO DE
GUADALUPE, ZACATECAS,
CORRESPONDIENTE AL EJERCICIO 2019.**

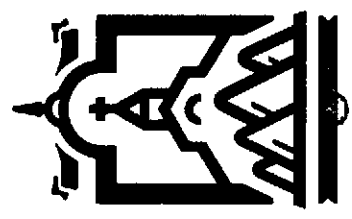

**Ayuntamiento de
Guadalupe**

2018 - 2021

CONTENIDO DE LA CUENTA PÚBLICA

- I. INFORMACION CONTABLE**
- II. INFORMACION PRESUPUESTAL**
- III. INFORMACION PROGRAMATICA**
- IV. FORMATOS LEY DE DISCIPLINA FINANCIERA**
- V. ANEXOS**

OTRA INFORMACIÓN



**Ayuntamiento de
Guadalupe**
2018 - 2021

I. INFORMACION CONTABLE

- a) Estado de Actividades.**
- b) Estado de Situación Financiera.**
- c) Estado de Variación en la Hacienda Pública.**
- d) Estado de Cambios en la Situación Financiera.**
- e) Estado de Flujo de Efectivo.**
- f) Notas a los Estados Financieros.**
- g) Estado Analítico del Activo.**
- h) Estado Analítico de la Deuda y Otros Pasivos.**

Cuenta Pública 2019
MUNICIPIO DE GUADALUPE
Estado de Situación Financiera
Al 31 de Diciembre de 2019 y 2018
(Pesos)

	CONCEPTO		Año	
	2019	2018	2019	2018
ACTIVO				
Activo Circulante				
Efectivo y Equivalentes	51,782,466	105,510,634	196,924,522	269,836,628
Derechos a Recibir Efectivo o Equivalentes	51,352,577	22,249,988	0	0
Derechos a Recibir Bienes o Servicios	8,673,660	34,523,247	-10,023,382	0
Inventarios	0	0	0	0
Almacenes	0	0	0	0
Eliminación por Pérdida o Deterioro de Activos Circulantes	0	0	0	0
Otros Activos Circulantes	0	0	902,405	4,420,769
Total de Activos Circulantes	111,808,702	162,283,869	187,803,535	274,259,397
Activo No Circulante				
Inversiones Financieras a Largo Plazo	0	0	0	0
Derechos a Recibir Efectivo o Equivalentes a Largo Plazo	0	0	0	0
Bienes Inmuebles, Infraestructura y Construcciones en Proceso	1,273,502,883	1,184,080,954	162,300,000	168,000,000
Bienes Muebles	99,215,250	86,449,550	0	0
Activos Intangibles	2,339,395	1,442,073	0	0
Depreciación, Deterioro y Amortización Acumulada de Bienes	-51,619,712	-50,426,033	0	0
Activos Diferidos	0	0	0	0
Estimación por Pérdida o Deterioro de Activos no Circulantes	0	0	152,300,000	168,000,000
Otros Activos no Circulantes	0	0	350,103,535	442,259,397
Total de Activos No Circulantes	1,323,437,816	1,221,546,545	178,143,961	178,143,961
Total del Activo	1,435,246,519	1,383,830,414	1,085,142,984	1,363,835,701
PASIVO				
Pasivo Circulante				
Cuentas por Pagar a Corto Plazo	0	0	0	0
Documentos por Pagar a Corto Plazo	0	0	0	0
Percepción a Corto Plazo de la Deuda Pública a Largo Plazo	0	0	0	0
Títulos y Valores a Corto Plazo	0	0	0	0
Pasivos Diferidos a Corto Plazo	0	0	0	0
Fondos y Bienes de Terceros en Garantía y/o Administración a Corto Plazo	0	0	0	0
Provisiones a Corto Plazo	0	0	0	0
Otros Pasivos a Corto Plazo	0	0	0	0
Total de Pasivos Circulantes	0	0	0	0
Pasivo No Circulante				
Cuentas por Pagar a Largo Plazo	0	0	0	0
Documentos por Pagar a Largo Plazo	0	0	0	0
Deuda Pública a Largo Plazo	0	0	0	0
Pasivos Diferidos a Largo Plazo	0	0	0	0
Fondos y Bienes de Terceros en Garantía y/o en Administración a Largo Plazo	0	0	0	0
Provisiones a Largo Plazo	0	0	0	0
Total de Pasivos No Circulantes	0	0	0	0
Total del Pasivo	0	0	0	0
HACIENDA PÚBLICA/ PATRIMONIO				
Hacienda Pública/Patrimonio Contributivo				
Aportaciones	0	0	0	0
Donaciones de Capital	178,143,961	178,143,961	178,143,961	178,143,961
Actualización de la Hacienda Pública / Patrimonio	0	0	0	0
Hacienda Pública/Patrimonio Generado	178,143,961	178,143,961	178,143,961	178,143,961
Resultados del Ejercicio (Ahorro / Desahorro)	906,999,023	906,999,023	906,999,023	763,432,343
Resultados de Ejercicios Anteriores	150,977,643	150,977,643	150,977,643	167,781,584
Revalúos	252,384,975	1,442,073	252,384,975	92,014,343
Reservas	0	-50,426,033	0	0
Rectificaciones de Resultados de Ejercicios Anteriores	503,635,406	0	503,635,406	503,635,406
Exceso o Insuficiencia en la Actualización de la Hacienda Pública/Patrimonio	0	0	0	0
Resultado por Posición Monetaria	0	0	0	0
Resultado por Tenencia de Activos no Monetarios	0	0	0	0
Total Hacienda Pública/ Patrimonio	1,085,142,984	1,085,142,984	1,085,142,984	941,576,304
Total del Pasivo y Hacienda Pública / Patrimonio	1,435,246,519	1,383,830,414	1,085,142,984	1,363,835,701

Bajo protesta por la veracidad declaramos que los Estados Financieros y sus Notas son razonablemente correctos y responsabilidad del emisor

 **AYUNTAMIENTO DE GUADALUPE**
2018 - 2021

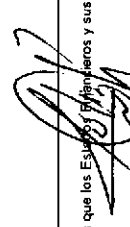
LIC. JOSÉ ALEJANDRO ZAPATA CASTAÑEDA
TESORERO MUNICIPAL

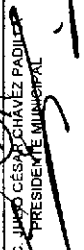
LIC. JAIRO CÉSAR CHÁVEZ PADILLA
PRESIDENTE MUNICIPAL

 **AYUNTAMIENTO DE GUADALUPE**
2018 - 2021



LIC. MARÍA DEL ROSARIO ARCE MORALES
SINDICO MUNICIPAL

SINDICATURA

Cuenta Pública 2019
MUNICIPIO DE GUADALUPE
 Estado de Variación en la Hacienda Pública
 Del 1 de Enero al 31 de Diciembre de 2019
 (pesos)

Concepto	Hacienda Pública Patrimonial Contribuido	Hacienda Pública Patrimonial Gasto de Ejercicios Anteriores	Hacienda Pública Patrimonial Gasto de Ejercicios Anteriores	Hacienda Pública Patrimonial Gasto de Ejercicios Anteriores	Exceso o Insuficiencia en la Actualización de la Hacienda Pública Patrimonial	TOTAL
HACIENDA PÚBLICA/PATRIMONIO CONTRIBUIDO NETO DE 2018	178,143,961					178,143,961
Aportaciones	0					0
Donaciones de Capital	178,143,961					178,143,961
Actualización de la Hacienda Pública/Patrimonio	0					0
HACIENDA PÚBLICA /PATRIMONIO GENERADO NETO DE 2018		595,650,749	167,781,594			763,432,343
Resultados del Ejercicio (Ahorro/Desahorro)			167,781,594			167,781,594
Resultados de Ejercicios Anteriores		92,014,343				92,014,343
Revalúos		0				0
Reservas		0				0
Rectificaciones de Resultados de Ejercicios Anteriores		503,636,406				503,636,406
EXCESO O INSUFICIENCIA EN LA ACTUALIZACIÓN DE LA HACIENDA PÚBLICA/ PATRIMONIO NETO DE 2018					0	0
Resultado por Posición Monetaria					0	0
Resultado por Tenencia de Activos no Monetarios					0	0
HACIENDA PÚBLICA / PATRIMONIO NETO FINAL DE 2018	178,143,961	595,650,749	167,781,594		0	941,576,304
CAMBIOS EN LA HACIENDA PÚBLICA/PATRIMONIO CONTRIBUIDO NETO DE 2019						
Aportaciones	0					0
Donaciones de Capital	0					0
Actualización de la Hacienda Pública/Patrimonio	0					0
VARIACIONES DE LA HACIENDA PÚBLICA / PATRIMONIO GENERADO NETO DE 2019		180,370,632	-16,798,665			143,571,967
Resultados del Ejercicio (Ahorro/Desahorro)			150,982,929			150,982,929
Resultados de Ejercicios Anteriores		180,370,632	-167,781,594			-7,410,963
Revalúos		0	0			0
Reservas		0	0			0
Rectificaciones de Resultados de Ejercicios Anteriores		0	0			0
CAMBIOS EN EL EXCESO O INSUFICIENCIA EN LA ACTUALIZACIÓN DE LA HACIENDA PÚBLICA/ PATRIMONIO NETO DE 2019					0	0
Resultado por Posición Monetaria					0	0
Resultado por Tenencia de Activos no Monetarios					0	0
HACIENDA PÚBLICA / PATRIMONIO NETO FINAL DE 2019	178,143,961	786,021,381	150,982,929		0	1,085,148,271

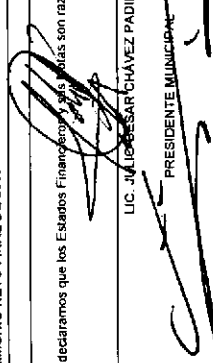
Yo, el suscrito, Tesorero Municipal, en protesta de decir verdad declaro que los Estados Financieros y sus anexos son razonablemente correctos y responsabilidad del emisor.

 LIC. J. JESÚS CHÁVEZ PADILLA
 PRESIDENTE MUNICIPAL

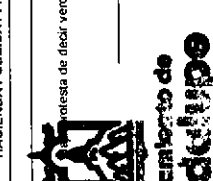
 LIC. E. JOSÉ ALEJANDRO ZAPATA CASTAÑEDA
 TESORERO MUNICIPAL



Cuenta Pública 2019
MUNICIPIO DE GUADALUPE
Estado de Cambios en la Situación Financiera
Del 1 de Enero al 31 de Diciembre de 2019
(Pesos)

Concepto	Origen	Aplicación
ACTIVO	0	51,416,104
Activo Circulante	50,475,167	0
Efectivo y Equivalentes	53,728,168	0
Derechos a Recibir Efectivo o Equivalentes	0	29,102,589
Derechos a Recibir Bienes o Servicios	25,849,588	0
Inventarios	0	0
Almacenes	0	0
Estimación por Pérdida o Deterioro de Activos Circulantes	0	0
Otros Activos Circulantes	0	0
Activo No Circulante	0	101,891,271
Inversiones Financieras a Largo Plazo	0	0
Derechos a Recibir Efectivo o Equivalentes a Largo Plazo	0	0
Bienes Inmuebles, Infraestructura y Construcciones en Proceso	0	89,421,929
Bienes Muebles	0	12,765,700
Activos Intangibles	0	897,321
Depreciación, Deterioro y Amortización Acumulada de Bienes	1,183,678	0
Activos Diferidos	0	0
Estimación por Pérdida o Deterioro de Activos no Circulantes	0	0
Otros Activos no Circulantes	0	0
PASIVO	0	92,155,862
Pasivo Circulante	0	88,455,862
Cuentas por Pagar a Corto Plazo	0	72,814,106
Documentos por Pagar a Corto Plazo	0	0
Porción a Corto Plazo de la Deuda Pública a Largo Plazo	0	10,023,392
Títulos y Valores a Corto Plazo	0	0
Pasivos Diferidos a Corto Plazo	0	0
Fondos y Bienes de Terceros en Garantía y/o Administración a Corto Plazo	0	0
Provisiones a Corto Plazo	0	0
Otros Pasivos a Corto Plazo	0	3,518,364
Pasivo No Circulante	0	5,700,000
Cuentas por Pagar a Largo Plazo	0	0
Documentos por Pagar a Largo Plazo	0	0
Deuda Pública a Largo Plazo	0	5,700,000
Pasivos Diferidos a Largo Plazo	0	0
Fondos y Bienes de Terceros en Garantía y/o en Administración a Largo Plazo	0	0
Provisiones a Largo Plazo	0	0
HACIENDA PÚBLICA/ PATRIMONIO	143,571,967	0
Hacienda Pública/Patrimonio Contribuido	0	0
Aportaciones	0	0
Donaciones de Capital	0	0
Actualización de la Hacienda Pública / Patrimonio	0	0
Hacienda Pública/Patrimonio Generado	143,571,967	0
Resultados del Ejercicio (Ahorro / Desahorro)	0	16,803,952
Resultados de Ejercicios Anteriores	160,370,632	0
Revalúos	0	0
Reservas	0	0
Rectificaciones de Resultados de Ejercicios Anteriores	0	0
Exceso o Insuficiencia en la Actualización de la Hacienda Pública/Patrimonio	0	0
Resultado por Posición Monetaria	0	0
Resultado por Tenencia de Activos no Monetarios	0	0

Bajo protesta de decir verdad declaramos que los Estados Financieros y sus Notas son razonablemente correctos y responsabilidad del emisor

LIC. JULIO CÉSAR HÁVEZ PADILLA
PRESIDENTE MUNICIPAL

JOSÉ ALEJANDRO ZAPATA CASTAÑEDA
TESORERO MUNICIPAL



**TESORERÍA
MUNICIPAL**



SINDICATURA

Cuenta Pública 2019
MUNICIPIO DE GUADALUPE
Estado de Flujos de Efectivo
Del 1 de Enero al 31 de Diciembre de 2019 y 2018
(Pesos)

Concepto	2019	2018
Flujos de Efectivo de las Actividades de Operación		
Origen	749,842,530	870,794,431
Impuestos	93,034,429	59,569,717
Cuotas y Aportaciones de Seguridad Social	0	0
Contribuciones de mejoras	50,646	0
Derechos	78,177,592	72,028,757
Productos	8,581,324	8,655,909
Aprovechamientos	13,226,874	10,351,285
Ingresos por Venta de Bienes y Prestación de Servicios	619,406	152,108
Participaciones, Aportaciones, Convenios, Incentivos Derivados de la Colaboración Fiscal y Fondos Distintos de Aportaciones	545,938,716	660,172,112
Transferencias, Asignaciones, Subsidios y Subvenciones, y Pensiones y Jubilaciones	10,213,542	29,301,593
Otros Orígenes de Operación	0	30,562,970
Aplicación	642,495,980	555,023,489
Servicios Personales	339,697,071	327,152,611
Materiales y Suministros	61,016,992	85,393,957
Servicios Generales	114,197,717	114,369,355
Transferencias Internas y Asignaciones al Sector Público	0	0
Transferencias al resto del Sector Público	13,474,414	5,542,108
Subsidios y Subvenciones	0	0
Ayudas Sociales	23,532,251	22,061,555
Pensiones y Jubilaciones	0	0
Transferencias a Fideicomisos, Mandatos y Contratos Análogos	0	0
Transferencias a la Seguridad Social	0	0
Donativos	0	503,904
Transferencias al Exterior	0	0
Participaciones	0	0
Aportaciones	0	0
Convenios	0	0
Otras Aplicaciones de Operación	80,577,535	0
Flujos Netos de Efectivo por Actividades de Operación	107,346,550	315,770,941
Flujos de Efectivo de las Actividades de Inversión		
Origen	0	0
Bienes Inmuebles, Infraestructura y Construcciones en Proceso	0	0
Bienes Muebles	0	0
Otros Orígenes de Inversión	0	0
Aplicación	112,939,564	103,738,053
Bienes Inmuebles, Infraestructura y Construcciones en Proceso	100,600,464	99,704,102
Bienes Muebles	11,441,779	3,733,973
Otras Aplicaciones de Inversión	897,321	299,978
Flujos Netos de Efectivo por Actividades de Inversión	-112,939,564	-103,738,053
Flujo de Efectivo de las Actividades de Financiamiento		
Origen	0	0
Endeudamiento Neto	0	0
Interno	0	0
Externo	0	0
Otros Orígenes de Financiamiento	0	0
Aplicación	48,135,154	130,706,232
Servicios de la Deuda	38,787,189	65,652,921
Interno	38,787,189	65,652,921
Externo	0	0
Otras Aplicaciones de Financiamiento	9,347,965	65,053,311
Flujos netos de Efectivo por Actividades de Financiamiento	-48,135,154	-130,706,232
Incremento/Disminución Neta en el Efectivo y Equivalentes al Efectivo	-53,728,168	81,326,656
Efectivo y Equivalentes al Efectivo al inicio del Ejercicio	105,510,834	24,183,978
Efectivo y Equivalentes al Efectivo al final del Ejercicio	51,782,466	105,510,634

Bajo protesta de decir verdad declaramos que los Estados Financieros y sus Notas son razonablemente correctos y responsabilidad del emisor



**Ayuntamiento de
Guadalupe**
2018 - 2021

**TESORERÍA
MUNICIPAL**

LIC. JULIO CESAR CHÁVEZ PADILLA
PRESIDENTE MUNICIPAL

LIC. JOSÉ ALEJANDRO ZAPATA CASTAÑEDA
TESORERO MUNICIPAL



**Ayuntamiento de
Guadalupe**
2018 - 2021

SINDICATURA

AL 31 DE DICIEMBRE DE 2019

19e90

Con el propósito de dar cumplimiento a los artículos 46 y 49 de la Ley General de Contabilidad Gubernamental, los entes públicos deberán acompañar notas a los estados financieros cuyos rubros así lo requieran teniendo presente los postulados de revelación suficiente e importancia relativa con la finalidad, que la información sea de mayor utilidad para los usuarios.

A continuación se presentan los tres tipos de notas que acompañan a los estados, a saber:

- a) Notas de desglose;
- b) Notas de memoria (cuentas de orden), y
- c) Notas de gestión administrativa.

a) NOTAS DE DESGLOSE

I) NOTAS AL ESTADO DE SITUACIÓN FINANCIERA

Activo

• Efectivo y Equivalentes

1. Se informará acerca de los fondos con afectación específica, el tipo y monto de los mismos; de las inversiones financieras se revelará su tipo y monto, su clasificación en corto y largo plazo separando aquellas que su vencimiento sea menor a 3 meses

A continuación se relacionan las cuentas que integran el rubro de efectivo y equivalentes:

Concepto	2019	2018
BANCOS/TESORERÍA	\$ 50,473,897.04	\$ 104,206,682.23
INVERSIONES TEMPORALES (HASTA 3 MESES)	\$.00	\$.00
FONDOS CON AFECTACIÓN ESPECÍFICA	\$.00	\$.00
Suma \$	50,473,897.04 \$	104,206,682.23 \$

Bancos/Tesorería

Representa el monto de efectivo disponible propiedad de ENTE/INSTITUTO, en instituciones bancarias, su importe se integra por:

Banco	Importe
BANORTE	\$ 33,872,900.77
BANCOMER	\$ 9,114.88
BANAMEX	\$ 9,793,447.10
SCOTIABANK INVERLAT	\$ 68.03
HSBC	\$ 3,106,893.08
SANTANDER SERFIN	\$ 2,515,056.52
BANSI	\$ 598,190.24
INTERCAM	\$ 13,688.97
BANREGION	\$ 554,525.17
BANCO AZTECA	\$ 10,012.28
Suma \$	50,473,897.04

2. Por tipo de contribución se informará el monto que se encuentre pendiente de cobro y por recuperar de hasta cinco ejercicios anteriores, asimismo se deberán considerar los montos sujetos a algún tipo de juicio con una antigüedad mayor a la señalada y la factibilidad de cobro.

Concepto	2019	2018
CUENTAS POR COBRAR A CORTO PLAZO	\$ 23,697,506.95	\$ 15,695,997.16
DEUDORES DIVERSOS POR COBRAR A CORTO PLAZO	\$ 1,591,033.21	\$ 1,299,656.06
OTROS DERECHOS A RECIBIR EFECTIVO O EQUIVALENTES A CORTO	\$ 5,947,435.47	\$.00
Suma \$	31,235,975.63 \$	16,995,653.22 \$

ELABORÓ: LIC. MARIO GARCIA REYES
 DEPTO DE CONTABILIDAD

AUTORIZÓ: L.A. E ALEJANDRO ZAPATA CASTAÑEDA
 TESORERO MUNICIPAL



- Bienes Muebles, Inmuebles e Intangibles
- 3 Se informará de manera agrupada por cuenta, los rubros de Bienes Muebles e Inmuebles, el monto de la depreciación del ejercicio y la acumulada, el método de depreciación, tasas aplicadas y los criterios de aplicación de los mismos. Asimismo, se informará de las características significativas del estado en que se encuentran los activos
- 4 Se informará de manera agrupada por cuenta, los rubros de activos intangibles y diferidos, su monto y naturaleza, amortización del ejercicio, amortización acumulada, tasa y método aplicados.

Bienes Inmuebles, Infraestructura y Construcciones en Proceso

Se integra de la siguiente manera:

Concepto	2019	2018
TERRENOS	\$ 976,416,249.48	\$ 982,143,733.28
OTROS BIENES INMUEBLES	\$.00	\$.00
Total BIENES INMUEBLES, INFRAESTRUCTURA Y CONSTRUCCIONES EN PROCESO	\$ 976,416,249.48	\$ 982,143,733.28

Bienes Muebles, Intangibles y Depreciaciones

Se integra de la siguiente manera:

Concepto	2019	2018
MOBILIARIO Y EQUIPO DE ADMINISTRACIÓN	\$ 23,736,766.88	\$ 20,674,303.35
MOBILIARIO Y EQUIPO EDUCACIONAL Y RECREATIVO	\$ 4,504,972.37	\$ 3,786,727.46
VEHICULOS Y EQUIPO DE TRANSPORTE	\$ 64,442,677.73	\$ 55,974,173.72
MAQUINARIA, OTROS EQUIPOS Y HERRAMIENTAS	\$ 6,012,706.14	\$ 5,612,015.36
Subtotal BIENES MUEBLES	\$ 98,697,063.12	\$ 86,027,219.91
SOFTWARE	\$ 2,339,394.51	\$ 1,442,073.03
LICENCIAS	\$.00	\$.00
Subtotal ACTIVOS INTANGIBLES	\$ 2,339,394.51	\$ 1,442,073.03
DEPRECIACIÓN ACUMULADA DE BIENES MUEBLES	\$ 51,372,085.44	\$ 50,426,033.02
ACCIÓN, DETERIORO Y AMORTIZACIÓN ACUMULADA DE BIENES	\$ 51,372,085.44	\$ 50,426,033.02
Suma	\$ 152,408,543.07	\$ 137,895,325.96

Pasivo

- 5 Se elaborará una relación de las cuentas y documentos por pagar en una desagregación por su vencimiento en días a 90, 180, menor o igual a 365 y mayor a 365. Asimismo, se informará sobre la facultad del pago de dichos pasivos.
- 6 Se informará de manera agrupada los recursos localizados en Fondos de Terceros en Administración y/o en Garantía a corto y largo plazo, así como la naturaleza de dichos recursos y sus características cualitativas significativas que les afecten o pudieran afectarlos financieramente.
- 7 Se informará de las cuentas de los pasivos diferidos y otros, su tipo, monto y naturaleza, así como las características significativas que les impacten o pudieran impactarles financieramente.

Este género se compone de dos grupos, el Pasivo Circulante y el Pasivo No Circulante, en éstos inciden pasivos derivados de operaciones por servicios personales, cuentas por pagar por operaciones presupuestarias devengadas y contabilizadas al 30 de septiembre del ejercicio correspondiente, pasivos por obligaciones laborales, a continuación se presenta la integración del pasivo:

Concepto	2019	2018
PASIVO CIRCULANTE	\$ 187,803,534.83	\$ 274,259,397.26
PASIVO NO CIRCULANTE	\$ 162,300,000.00	\$ 168,000,000.00
Suma de Pasivo	\$ 350,103,534.83	\$ 442,259,397.26

• Pasivo Circulante

Destacan entre las principales partidas del Pasivo Circulante las siguientes:

Concepto	Importe
SERVICIOS PERSONALES POR PAGAR A CORTO PLAZO	\$ 49,549,582.54
RETENCIONES Y CONTRIBUCIONES POR PAGAR A CORTO PLAZO	\$ 88,482,321.08
INGRESOS POR CLASIFICAR	\$.00
PROVEEDORES POR PAGAR A CORTO PLAZO	\$ 39,155,405.49
OTRAS CUENTAS POR PAGAR A CORTO PLAZO	\$.00
Suma PASIVO CIRCULANTE	\$ 177,187,309.11

Servicios Personales por Pagar a Corto Plazo

El importe de esta cuenta esta constituido principalmente por: Aportaciones de Seguridad Social (patronal), mismas que se pagan en los meses de octubre y noviembre; Prima Vacacional, cuyo importe se paga en diciembre; Aguinaldo cuyo importe se pagará en el mes de noviembre.

Retenciones por Pagar a Corto Plazo

El importe de esta cuenta esta constituido principalmente por: Retenciones de ISR por Sueldos y Salarios, Honorarios y por Arrendamiento, mismo que se pagan en el mes de octubre; retenciones derivadas de aportaciones de seguridad social (Trabajadores) mismas que se liquidan en el mes de octubre.

II) NOTAS AL ESTADO DE ACTIVIDADES

Ingresos de Gestión

1. De los rubros de impuestos, cuotas y aportaciones de seguridad social, contribuciones de mejoras, derechos, productos, aprovechamientos, y de ingresos por venta de bienes y prestación de servicios, los cuales están armonizados con los rubros del Clasificador por Rubros de Ingresos, se informarán los montos totales y cualquier característica significativa.

Participaciones, Aportaciones, Convenios, Incentivos Derivados de la Colaboración Fiscal, Fondos Distintos de Aportaciones, Transferencias, Asignaciones, Subsidios y Subvenciones, y Pensiones y Jubilaciones

2. De los rubros de participaciones, aportaciones, convenios, incentivos derivados de la colaboración fiscal, fondos distintos de aportaciones, transferencias, asignaciones, subsidios y subvenciones, y pensiones y jubilaciones, los cuales están armonizados con los rubros del Clasificador por Rubros de Ingresos, se informarán los montos totales y cualquier característica significativa.

Concepto	Importe
FONDO DE APORTACIONES PARA EL FORTALECIMIENTO DE LOS MUNICIPIOS (F IV)	\$ 127,666,659.00
FONDO DE INFRAESTRUCTURA SOCIAL MUNICIPAL (F III)	\$ 35,134,352.06
Subtotal Aportaciones	\$ 162,801,011.06
	\$.00
	\$.00
	\$.00
Subtotal Capacitación y Consultoría	\$ -
	\$.00
Subtotal Venta de Publicaciones	\$ -
	\$.00
Subtotal Otros	\$ 481,193.86
Subtotal Productos Financieros	\$ 481,193.86
Suma	\$ 163,282,204.92

ELABORÓ: C. MARIO GARCIA REYES
 DEPTO DE CONTABILIDAD

AUTORIZÓ: L. A. E. ALEJANDRO ZAPATA CASTAÑEDA
 TESORERO MUNICIPAL



[Handwritten signature]

Gastos y Otras Pérdidas:

1. Explicar aquellas cuentas de gastos de funcionamiento, transferencias, subsidios y otras ayudas, participaciones y aportaciones, otros gastos y pérdidas extraordinarias, así como los ingresos y gastos extraordinarios, que en lo individual representen el 10% o más del total de los gastos.

Concepto	Importe
GASTOS DE FUNCIONAMIENTO	\$ 531,193,003.92
TRANSFERENCIAS, ASIGNACIONES, SUBSIDIOS Y OTRAS AYUDAS	\$ 37,006,665.13
PARTICIPACIONES Y APORTACIONES	\$.00
INTERESES, COMISIONES Y OTROS GASTOS DE LA DEUDA PÚBLICA	\$ 22,763,796.23
OTROS GASTOS Y PÉRDIDAS EXTRAORDINARIAS	\$ 7,559,242.82
Suma de GASTOS Y OTRAS PÉRDIDAS \$	598,522,708.10

A su vez se presentan aquellos rubros que en forma individual representan el 8.0% o más del total de los gastos:

Concepto	Importe	%
REMUNERACIONES AL PERSONAL DE CARACTER PERMANENTE	\$ 151,988,806.66	25%
SERVICIOS PROFESIONALES, CIENTÍFICOS Y TÉCNICOS Y OTROS SERVICIOS	\$ 7,697,250.26	1%
SEGURIDAD SOCIAL	\$ 52,970,063.00	9%

IV) NOTAS AL ESTADO DE FLUJOS DE EFECTIVO

Efectivo y equivalentes

1. El análisis de los saldos inicial y final que figuran en la última parte del Estado de Flujo de Efectivo en la cuenta de efectivo y equivalentes es como sigue:

Concepto	2019	2018
BANCOS/TESORERÍA	50,473,897.04	\$ 104,206,682.23
BANCOS/DEPENDENCIAS Y OTROS	\$.00	\$.00
INVERSIONES TEMPORALES (HASTA 3 ME)	0.00	\$.00
FONDOS CON AFECTACIÓN ESPECÍFICA	0.00	\$.00
DEPÓSITOS DE FONDOS DE TERCEROS E	\$ 1,300,001.00	\$ 1,300,001.00
Total de EFECTIVO Y EQUIVALENTES \$	51,773,898.04 \$	105,506,683.23

17. Responsabilidad Sobre la Presentación Razonable de la Información Contable

La Información Contable deberá estar firmada en cada página de la misma e incluir al final la siguiente leyenda: "Bajo protesta de decir verdad declaramos que los Estados

"Bajo protesta de decir verdad declaramos que los Estados Financieros y sus notas, son razonablemente correctos y son responsabilidad del emisor".

ELABORÓ: C. MARIO GARCIA REYES
 DEPTO DE CONTABILIDAD



AUTORIZÓ: L.A.E ALEJANDRO ZAPATA CASTAÑEDA
 TESORERO MUNICIPAL

MUNICIPIO DE GUADALUPE
Conciliación entre los Egresos Presupuestarios y los Gastos Contables
Correspondiente del 1 de Enero al 31 de Diciembre de 2019

1. Total de egresos presupuestarios	730,967,379
2. Menos egresos presupuestarios no contables	140,006,264
2.1 Materias Primas y Materiales de Producción y Comercialización	0
2.2 Materiales y Suministros	2,350
2.3 Mobiliario y Equipo de Administración	3,300,725
2.4 Mobiliario y Equipo Educativo y Recreativo	744,311
2.5 Equipo e Instrumental Médico y de Laboratorio	55,857
2.6 Vehículos y Equipo de Transporte	8,468,504
2.7 Equipo de Defensa y Seguridad	0
2.8 Maquinaria, Otros Equipos y Herramientas	404,384
2.9 Activos Biológicos	0
2.10 Bienes Inmuebles	430,000
2.11 Activos Intangibles	897,321
2.12 Obra Pública en Bienes de Dominio Público	97,499,556
2.13 Obra Pública en Bienes Propios	2,831,899
2.14 Acciones y Participaciones de Capital	0
2.15 Compra de Títulos y Valores	0
2.16 Concesión de Préstamos	0
2.17 Inversiones en Fideicomisos, Mandatos y Otros Análogos	0
2.18 Provisiones para Contingencias y Otras Erogaciones Especiales	0
2.19 Amortización de la Deuda Pública	16,023,392
2.20 Adeudos de Ejercicios Fiscales Anteriores (ADEFAS)	9,347,965
2.21 Otros Egresos Presupuestales No Contables	0
3. Más Gastos Contables No Presupuestarios	7,896,135
3.1 Estimaciones, Depreciaciones, Deterioros, Obsolescencia y Amortizaciones	7,559,243
3.2 Provisiones	0
3.3 Disminución de inventarios	0
3.4 Aumento por insuficiencia de estimaciones por pérdida o deterioro u obsolescencia	0
3.5 Aumento por insuficiencia de provisiones	0
3.6 Otros Gastos	0
3.7 Otros Gastos Contables No Presupuestales	336,892
4. Total de Gasto Contable	598,857,251

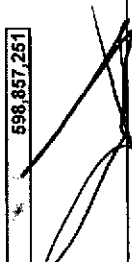
 LIC. MARIA DE LA LUZ MUÑOZ MORALES
 SÍNDICO MUNICIPAL

 LIC. JULIO CÉSAR CHÁVEZ PADILLA
 PRESIDENTE MUNICIPAL

 L.A.E. JOSÉ ALEJANDRO ZAPATA CASTAÑEDA
 TESORERO MUNICIPAL



MUNICIPIO DE GUADALUPE	
Conciliación entre los Ingresos Presupuestarios y Contables Correspondiente del 1 de Enero al 31 de Diciembre de 2019 (Cifras en pesos)	
1. Ingresos Presupuestarios	749,842,530

2. Más ingresos contables no presupuestarios	0
2.1 Ingresos Financieros	0
2.2 Incremento por Variación de Inventarios	
2.3 Disminución del exceso de estimaciones por pérdida o deterioro u obsolescencia	0
2.4 Disminución del exceso de provisiones	0
2.5 Otros ingresos y beneficios varios	0
2.6 Otros ingresos contables no presupuestarios	0

3. Menos ingresos presupuestarios no contables	
3.1 Aprovechamientos Patrimoniales	0
3.2 Ingresos derivados de financiamientos	0
3.3 Otros Ingresos presupuestarios no contables	0

4. Ingresos Contables (4 = 1 + 2 - 3)	749,842,530
--	--------------------

TESORERÍA MUNICIPAL
 LIC. JULIO CÉSAR CHÁVEZ PADILLA
 PRESIDENTE MUNICIPAL

 LIC. MARTA DE LA LUZ MUÑOZ MORALES
 SINDICO MUNICIPAL

SINDICATURA

Cuenta Pública 2019
MUNICIPIO DE GUADALUPE
 Estado Analítico del Activo
 Del 1 de Enero al 31 de Diciembre de 2019
 (Pesos)

Concepto	Saldo Inicial 1	Cargos del Periodo 2	Abonos del Periodo 3	Saldo Final 4 = (1+2-3)	Variación del Periodo (4-1)
ACTIVO					
Activo Circulante	162,283,869	2,452,385,288	2,502,860,455	111,808,702	-50,475,167
Efectivo y Equivalentes	105,510,634	1,341,776,008	1,395,504,176	51,782,466	-53,728,168
Derechos a Recibir Efectivo o Equivalentes	22,249,988	1,092,395,998	1,063,293,410	51,352,577	29,102,589
Derechos a Recibir Bienes o Servicios	34,523,247	18,213,281	44,062,869	8,673,680	-25,849,588
Inventarios	0	0	0	0	0
Almacenes	0	0	0	0	0
Estimación por Pérdida o Deterioro de Activos Circulantes	0	0	0	0	0
Otros Activos Circulantes	0	0	0	0	0
Activo No Circulante	1,221,546,545	115,407,341	13,516,070	1,323,437,816	101,891,271
Inversiones Financieras a Largo Plazo	0	0	0	0	0
Derechos a Recibir Efectivo o Equivalentes a Largo Plazo	0	0	0	0	0
Bienes Inmuebles, Infraestructura y Construcciones en Proceso	1,184,080,954	101,394,816	11,972,887	1,273,502,863	89,421,929
Bienes Muebles	86,449,550	12,973,780	208,080	99,215,250	12,766,700
Activos Intangibles	1,442,073	897,321	0	2,339,395	897,321
Depreciación, Deterioro y Amortización Acumulada de Bienes	-50,426,033	141,424	1,335,102	-51,619,712	-1,193,679
Activos Diferidos	0	0	0	0	0
Estimación por Pérdida o Deterioro de Activos no Circulantes	0	0	0	0	0
Otros Activos no Circulantes	0	0	0	0	0
TOTAL DEL ACTIVO	1,383,830,414	2,567,792,629	2,516,376,524	1,435,246,519	51,416,104

Bajo protesta de decir verdad declaramos que los Estados Financieros y sus Notas son razonablemente correctos y responsabilidad del emisor.



LIC. JULIO CÉSAR CHÁVEZ PADILLA
 PRESIDENTE MUNICIPAL

LIC. JOSÉ ALEJANDRO ZAPATA CASTAÑEDA
 TESORERO MUNICIPAL

LIC. MARÍA DE LA LUZ MUÑOZ MORALES
 SINDICO MUNICIPAL



Ayuntamiento de
Guadalupe
 SINDICATURA

Cuenta Pública 2019
MUNICIPIO DE GUADALUPE
 Estado Analítico de la Deuda y Otros Pasivos
 Del 1 de Enero al 31 de Diciembre de 2019
 (Pesos)

Denominación de las Deudas	Moneda de Contratación	Institución o País	Saldo Inicial del Periodo	Saldo Final del Periodo
DEUDA PÚBLICA				
Corto Plazo				
Deuda Interna				
Instituciones de Crédito	Peso	México	0	-10,023,392
Títulos y Valores	Peso	México	0	-10,023,392
Arrendamientos Financieros	Peso	México	0	0
Deuda Externa				
Organismos Financieros Internacionales	Peso	México	0	0
Deuda Bilateral	Peso	México	0	0
Títulos y Valores	Peso	México	0	0
Arrendamientos Financieros	Peso	México	0	0
Subtotal a Corto Plazo				
			0	-10,023,392
Largo Plazo				
Deuda Interna				
Instituciones de Crédito	Peso	México	168,000,000	168,300,000
Títulos y Valores	Peso	México	168,000,000	168,300,000
Arrendamientos Financieros	Peso	México	0	0
Deuda Externa				
Organismos Financieros Internacionales	Peso	México	0	0
Deuda Bilateral	Peso	México	0	0
Títulos y Valores	Peso	México	0	0
Arrendamientos Financieros	Peso	México	0	0
Subtotal a Largo Plazo				
			168,000,000	168,300,000
Otros Pasivos				
			274,259,397	197,826,927
Total Deuda y Otros Pasivos				
			442,259,397	350,103,535

Bajo protesta de decir verdad declaramos que los Estados Financieros y sus Notas son razonablemente correctos y responsabilidad del emisor

Ayuntamiento de Guadalupe
 2018 - 2021
TESORERÍA MUNICIPAL

LIC. JULIO CÉSAR GONZÁLEZ PADILLA
 PRESIDENTE MUNICIPAL

LIC. MARÍA DEL CARMEN MUÑOZ MORALES
 SINDICO MUNICIPAL

A. E. JOSÉ ALEJANDRO ZAPATA CASTAÑEDI
 TESORERO MUNICIPAL

Ayuntamiento de Guadalupe
 2018 - 2021
SINDICATURA

II. INFORMACION PRESUPUESTARIA

- a) Estado de Analítico de Ingresos.**
- b) Estado Analítico del Ejercicio del Presupuesto de Egresos, del que se derivan las clasificaciones siguientes:**
 - Clasificación Administrativa**
 - Clasificación Económica.**
 - Clasificación por Objeto de Gasto.**
 - Clasificación Funcional.**

Cuenta Pública 2019
MUNICIPIO DE GUADALUPE

Estado Analítico de Ingresos
Del 1 de Enero al 31 de Diciembre de 2019

Rubro de Ingreso	Ingresos					Diferencia (6=5-1)
	Estimado (1)	Ambilaciones y Reducciones (2)	Modificado (3=1+2)	Devengado (4)	Recaudado (5)	
Impuestos	77,211,271	16,082,746	93,294,017	93,034,429	93,034,429	15,823,158
Cuotas y Aportaciones de Seguridad Social	0	0	0	0	0	0
Contribuciones de Mejoras	0	0	0	50,646	50,646	50,646
Derechos	73,180,527	12,428,810	85,609,336	78,177,592	78,177,592	4,997,066
Productos	4,441,158	0	4,441,158	8,581,324	8,581,324	4,140,166
Aprovechamientos	6,610,809	0	6,610,809	13,226,874	13,226,874	6,616,065
Ingresos por Venta de Bienes, Prestación de Servicios y Otros Ingresos	117,074	0	117,074	619,406	619,406	502,332
Participaciones, Aportaciones, Convenios, Incentivos Derivados de la Colaboración Fiscal y Fondos Distintos de Aportaciones	493,896,943	56,444,353	550,341,196	545,938,716	545,938,716	52,041,873
Transferencias, Asignaciones, Subsidios y Subvenciones, y Pensiones y Jubilaciones	0	9,502,953	9,502,953	10,213,542	10,213,542	10,213,542
Ingresos Derivados de Financiamientos	5	0	5	0	0	-5
Total	855,457,687	84,458,862	749,916,549	749,842,530	749,842,530	94,384,843

Estado Analítico de Ingresos Por Fuente de Financiamiento	Ingresos					Diferencia (6=5-1)
	Estimado (1)	Ambilaciones y Reducciones (2)	Modificado (3=1+2)	Devengado (4)	Recaudado (5)	
Ingresos del Poder Ejecutivo Federal o Estatal y de los Municipios	77,211,271	16,082,746	93,294,017	93,034,429	93,034,429	15,823,158
Impuestos	0	0	0	0	0	0
Cuotas y Aportaciones de Seguridad Social	0	0	0	50,646	50,646	50,646
Contribuciones de Mejoras	73,180,527	12,428,810	85,609,336	78,177,592	78,177,592	4,997,066
Derechos	4,441,158	0	4,441,158	8,581,324	8,581,324	4,140,166
Productos	6,610,809	0	6,610,809	13,226,874	13,226,874	6,616,065
Aprovechamientos	493,896,843	56,444,353	550,341,196	545,938,716	545,938,716	52,041,873
Participaciones, Aportaciones, Convenios, Incentivos Derivados de la Colaboración Fiscal y Fondos Distintos de Aportaciones	0	9,502,953	9,502,953	10,213,542	10,213,542	10,213,542
Transferencias, Asignaciones, Subsidios y Subvenciones, y Pensiones y Jubilaciones	0	0	0	0	0	0
Ingresos de los Entes Públicos de los Poderes Legislativo y Judicial, de los Organismos Autónomos y del Sector Paraestatal o Paramunicipal, así como de las Empresas Productivas del Estado	0	0	0	0	0	0
Cuotas y Aportaciones de Seguridad Social	0	0	0	0	0	0
Productos	117,074	0	117,074	619,406	619,406	502,332
Ingresos por Venta de Bienes, Prestación de Servicios y Otros Ingresos	0	0	0	0	0	0
Transferencias, Asignaciones, Subsidios y Subvenciones, y Pensiones y Jubilaciones	5	0	5	0	0	-5
Ingresos derivados de financiamiento	0	0	0	0	0	0
Ingresos Derivados de Financiamientos	0	0	0	0	0	0
Total	855,457,687	84,458,862	749,916,549	749,842,530	749,842,530	94,384,843

Los Ingresos por Fuente de Financiamiento pudieran no corresponder al tipo de Ente Público configurado. Se sugiere revisar:

- Que la clasificación administrativa en Configuración del Ente sea correcta.
 - Que sus ingresos estén clasificados en los conceptos correctos y aplicables a su Ente Público. Se deberá corregir o reclasificar lo que se requiera.
- Es necesario tomar en cuenta que el formato limita los ingresos que corresponden a los Poderes Legislativo, Judicial, Órganos Autónomos, Sector Paraestatal y Empresas productivas del Estado, por lo que el SAACG.NET mostrará como los ingresos en el apartado donde sea posible, aun cuando no correspondan.



LIC. JUAN CESAR CHAVEZ PADILLA
PRESIDENTE MUNICIPAL

Ayuntamiento de
Guadalupe
2018 - 2021

**TESORERÍA
MUNICIPAL**



Ayuntamiento de
Guadalupe
2018 - 2021

SINDICATURA

LIC. MARIA DE LA LUZ MUÑOZ MORALES
SINDICO MUNICIPAL

Guadalupe, Puebla, 2019
MUNICIPIO DE GUADALUPE
 Estado Analítico del Ejercicio del Presupuesto de Egresos
 Clasificación Administrativa
 Del 1 de Enero al 31 de Diciembre de 2019

Concepto	Aprobado	Ampliaciones (Ingresos)	Cancelaciones	Devoluciones	Pagado	Subyacente
AVANTAMIENTO	\$80,589,190	\$15,658,391	\$96,247,581	\$94,429,222	\$92,395,520	\$1,818,359
PRESIDENCIA	\$33,794,504	\$10,395,115	\$44,189,619	\$43,298,639	\$43,126,628	\$890,980
SINDICATURA	\$14,828,840	\$5,787,900	\$20,616,740	\$20,044,383	\$18,053,855	\$273,357
CABILDO	\$31,964,846	\$524,624	\$33,440,223	\$31,086,201	\$31,215,037	\$354,022
SECRETARÍA DE GOBIERNO MUNICIPAL	\$49,007,954	-\$830,134	\$48,177,820	\$46,759,081	\$47,313,516	\$1,419,740
SECRETARÍA GRAL. DE GOBIERNO	\$49,007,954	-\$830,134	\$48,177,820	\$46,759,081	\$47,313,516	\$1,419,740
TESORERÍA	\$83,291,605	\$30,846,681	\$114,138,286	\$86,404,876	\$83,440,716	\$27,733,410
DIRECCIÓN DE DESARROLLO ECONÓMICO Y SOCIAL	\$199,448,176	\$10,168,202	\$209,616,378	\$198,385,317	\$196,782,564	\$13,231,062
DESARROLLO ECONÓMICO Y SOCIAL	\$199,448,176	\$10,168,202	\$209,616,378	\$198,385,317	\$196,782,564	\$13,231,062
DIRECCIÓN DE OBRAS Y SERVICIOS PÚBLICOS MUNICIPALES	\$116,770,434	\$81,590,269	\$208,360,703	\$197,517,449	\$168,923,878	\$36,843,255
OBRAS PÚBLICAS	\$53,309,262	\$80,435,477	\$133,744,739	\$102,072,728	\$102,190,582	\$31,672,013
SERVICIOS PÚBLICOS	\$63,461,172	\$11,154,792	\$74,615,964	\$69,444,722	\$66,793,295	\$5,171,242
CONTRALORÍA MUNICIPAL	\$11,356,931	\$2,332,137	\$13,689,069	\$13,336,340	\$13,092,241	\$352,729
CONTRALORIA	\$11,356,931	\$2,332,137	\$13,689,069	\$13,336,340	\$13,092,241	\$352,729
DIRECCIÓN DE SEGURIDAD PÚBLICA MUNICIPAL	\$36,537,764	\$5,771,500	\$42,309,265	\$39,822,248	\$34,431,811	\$2,487,007
SEGURIDAD PÚBLICA	\$36,537,764	\$5,771,500	\$42,309,265	\$39,822,248	\$34,431,811	\$2,487,007
TRANSITO MUNICIPAL	\$36,537,764	\$5,771,500	\$42,309,265	\$39,822,248	\$34,431,811	\$2,487,007
DIF MUNICIPAL	\$10,551,397	-\$1,110,380	\$9,441,017	\$9,441,017	\$9,441,017	\$0
DIF MUNICIPAL	\$10,551,397	-\$1,110,380	\$9,441,017	\$9,441,017	\$9,441,017	\$0
UNIDAD DE TRANSPARENCIA MUNICIPAL	\$15,000	-\$15,000	\$0	\$0	\$0	\$0
UNIDAD DE TRANSPARENCIA	\$15,000	-\$15,000	\$0	\$0	\$0	\$0
PATRONATO DE LA FERIA	\$4,000,000	\$4,853,332	\$8,853,332	\$8,748,942	\$8,748,942	\$104,390
PATRONATO DE LA FERIA	\$4,000,000	\$4,853,332	\$8,853,332	\$8,748,942	\$8,748,942	\$104,390
UNIDAD O INSTITUTO DE PLANEACIÓN MUNICIPAL	\$413,296	-\$828,026	-\$414,730	\$187,270	\$187,270	\$0
UNIDAD DE PLANEACION	\$413,296	-\$828,026	-\$414,730	\$187,270	\$187,270	\$0
UNIDAD O INSTITUTO MUNICIPAL DE LA MUJER	\$1,929,557	\$808,095	\$2,737,652	\$2,675,648	\$2,675,648	\$62,004
INSTITUTO MUNICIPAL DE LA MUJER	\$1,929,557	\$808,095	\$2,737,652	\$2,675,648	\$2,675,648	\$62,004
DIRECCIÓN DE AGUA, MEDIO AMBIENTE Y SUSTENTABILIDAD	\$22,466,514	\$3,357,963	\$25,824,478	\$23,458,139	\$23,681,758	\$2,366,339
DESARROLLO URBANO, ECOLOGIA Y MEDIO AMBIENTE	\$22,466,514	\$3,357,963	\$25,824,478	\$23,458,139	\$23,681,758	\$2,366,339
DIRECCIÓN DE DESARROLLO RURAL INTEGRAL SUSTENTABLE	\$4,760,780	-\$2,902,298	\$1,858,483	\$1,722,481	\$1,722,481	\$136,002
DESARROLLO RURAL INTEGRAL SUSTENTABLE	\$4,760,780	-\$2,902,298	\$1,858,483	\$1,722,481	\$1,722,481	\$136,002
INSTITUTO MUNICIPAL DE CULTURA	\$15,830,691	\$677,945	\$16,508,636	\$16,170,553	\$16,209,237	\$338,082
INSTITUTO MUNICIPAL DE CULTURA	\$15,830,691	\$677,945	\$16,508,636	\$16,170,553	\$16,209,237	\$338,082
INSTITUTO MUNICIPAL DEL DEPORTE	\$17,182,158	\$2,132,819	\$19,315,077	\$18,580,717	\$18,673,097	\$734,360
INSTITUTO MUNICIPAL DEL DEPORTE	\$17,182,158	\$2,132,819	\$19,315,077	\$18,580,717	\$18,673,097	\$734,360
INSTITUTO MUNICIPAL DE LA JUVENTUD	\$906,248	\$424,658	\$1,330,906	\$1,292,339	\$1,214,598	\$38,567
INSTITUTO MUNICIPAL DE LA JUVENTUD	\$906,248	\$424,658	\$1,330,906	\$1,292,339	\$1,214,598	\$38,567
Gasto	\$685,457,687	\$163,301,038	\$818,758,725	\$730,967,373	\$712,993,163	\$87,791,345

LIC. HECTOR DE LA LUZ MUÑOZ MORALES
 SINDICO MUNICIPAL

Avuntamiento de
Guadalupe
 2019 - 2021

SINDICATURA

Avuntamiento de
Guadalupe
 2019 - 2021

TESORERÍA MUNICIPAL

LIC. JULY GONZÁLEZ CHÁVEZ PADILLA
 PRESIDENTE MUNICIPAL

L.A.E. JOSÉ ALEJANDRO ZAPATA CASTAÑEDA
 TESORERO MUNICIPAL

Cuenta Pública 2019
MUNICIPIO DE GUADALUPE
Estado Analítico del Ejercicio del Presupuesto de Egresos
Clasificación Económica (por Tipo de Gasto)
Del 1 de Enero al 31 de Diciembre de 2019.

Concepto	Egresos					Subejercicio
	Aprobado	Ampliaciones/ (Reducciones)	Modificado	Devengado	Pagado	
	1	2	3=(1+2)	4	5	6=(3-4)
Gasto Corriente	543,691,667	76,237,550	619,929,217	590,961,115	574,679,892	28,968,102
Gasto de Capital	70,570,394	86,508,342	157,078,736	114,634,907	112,941,914	42,443,830
Amortización de la Deuda y Disminución de Pasivos	41,195,625	555,146	41,750,772	25,371,357	25,371,357	16,379,414
Pensiones y Jubilaciones	0	0	0	0	0	0
Participaciones	0	0	0	0	0	0
Total del Gasto	655,457,687	163,301,038	818,758,725	760,967,379	712,993,163	87,791,345



L.A.E. JOSÉ ALEJANDRO ZAPATA CASTANEDA
 TESORERO MUNICIPAL

LIC. JULIO CESAR CHAVEZ PADILLA
 PRESIDENTE MUNICIPAL

LIC. MARCELO PEREZ MUÑOZ MORALES
 SINDICO MUNICIPAL

Ayuntamiento de
Guadalupe
 2018 - 2021
TESORERÍA
MUNICIPAL

Ayuntamiento de
Guadalupe
 2018 - 2021
SINDICATURA

Concepto	Aprobado	Completados (Repeticiones)	Modificado	Devengado	Pagado	Subsanción
	1	2	3	4	5	6 = (3-2)
Servicios Personales	353,581,490	14,259,737	367,841,227	350,781,099	339,697,071	17,060,128
Remuneraciones al Personal de Carácter Permanente	163,175,915	-10,630,942	152,344,973	151,966,897	148,986,228	356,076
Remuneraciones al Personal de Carácter Transitorio	26,241,011	5,541,894	31,782,905	31,754,892	31,032,561	28,013
Remuneraciones Adicionales y Especiales	56,496,573	-2,398,198	63,076,314	62,893,405	61,837,237	182,909
Seguridad Social	42,133,144	12,252,526	68,749,100	52,970,063	48,380,434	15,779,037
Otras Prestaciones Sociales y Económicas	0	9,120,243	51,253,387	50,542,031	48,828,799	711,357
Provisiones	0	0	0	0	0	0
Pago de Esquilmos a Servidores Públicos	70,335	564,212	634,548	631,812	631,812	2,736
Materiales y Suministros	56,735,468	4,374,477	61,109,945	61,080,305	61,016,992	28,640
Materiales de Administración, Emisión de Documentos y Artículos Oficiales	6,809,815	3,186,649	9,796,464	9,796,053	9,773,653	411
Alimentos y Utensilios	4,430,425	782,247	5,192,672	5,185,213	5,185,213	7,459
Materias Primas y Materiales de Producción y Comercialización	0	0	0	0	0	0
Materiales y Artículos de Construcción y de Reparación	7,571,811	-2,296,731	5,275,080	5,254,072	5,240,355	21,008
Productos Químicos, Farmacéuticos y de Laboratorio	1,077,455	-163,648	913,807	913,807	913,807	0
Combustibles, Lubricantes y Aditivos	31,097,450	-5,436,931	25,660,519	25,659,845	25,646,925	674
Vestuario, Blancos, Prendas de Protección y Artículos Deportivos	1,583,303	4,299,890	5,883,194	5,883,144	5,875,158	50
Materiales y Suministros Para Seguridad	0	1,614,560	1,614,560	1,614,523	1,614,523	37
Herramientas, Refacciones y Accesorios Menores	4,365,208	2,408,441	6,773,649	6,773,649	6,767,359	0
Servicios Generales	90,949,668	40,031,938	130,981,607	119,331,600	114,197,717	11,650,208
Servicios Básicos	33,785,741	20,168,206	53,953,948	50,496,092	47,438,000	3,457,856
Servicios de Arrendamiento	1,834,257	1,508,522	3,342,779	3,280,468	3,280,468	40,265
Servicios Profesionales, Científicos, Técnicos y Otros Servicios	2,349,363	7,149,555	9,498,888	7,697,250	7,655,431	1,801,648
Servicios Financieros, Bancarios y Comerciales	6,525,121	-2,789,924	3,735,196	3,735,198	3,275,080	0
Servicios de Instalación, Reparación, Mantenimiento y Conservación	4,762,560	-1,272,812	3,489,748	3,482,886	3,453,812	6,962
Servicios de Comunicación Social y Publicidad	9,016,580	1,518,096	10,534,676	10,190,084	10,021,984	344,582
Servicios de Tránsito y Viáticos	1,168,426	483,523	1,651,949	1,651,949	1,651,949	0
Servicios Oficiales	11,420,694	10,872,282	22,292,975	21,996,761	21,800,209	296,214
Otros Servicios Generales	20,087,127	2,394,519	22,481,646	16,778,865	15,619,884	5,702,781
Transferencias, Asignaciones, Subsidios y Otras Ayudas	25,254,840	11,979,952	37,234,792	37,006,665	37,006,665	228,127
Transferencias Internas y Asignaciones al Sector Público	0	0	0	0	0	0
Transferencias al Resto del Sector Público	5,000,040	8,700,322	13,700,362	13,474,414	13,474,414	225,948
Subsidios y Subvenciones	20,254,800	3,279,629	23,534,429	23,532,251	23,532,251	2,178
Ayudas Sociales	0	0	0	0	0	0
Pensiones y Jubilaciones	0	0	0	0	0	0
Transferencias a Fideicomisos, Mandatos y Otros Análogos	0	0	0	0	0	0
Transferencias a la Seguridad Social	0	0	0	0	0	0
Donativos	0	0	0	0	0	0
Transferencias al Exterior	0	0	0	0	0	0
Bienes Muebles, Inmuebles e Intangibles	21,312,256	-7,007,522	14,304,734	14,301,102	12,769,100	3,633
Mobiliario y Equipo de Administración	1,512,056	1,788,669	3,300,725	3,300,725	3,288,644	0
Mobiliario y Equipo Educativo y Recreativo	195,425	548,887	744,311	744,311	744,311	0
Equipo e Instrumental Médico y de Laboratorio	0	55,857	55,857	55,857	55,857	0
Vehículos y Equipo de Transporte	575,000	7,894,844	8,469,844	8,468,504	6,948,584	1,340
Equipo de Defensa y Seguridad	12,523,688	-12,523,688	0	0	0	0
Maquinaria, Otros Equipos y Herramientas	1,151,312	-744,636	406,676	404,384	404,384	2,293
Activos Biológicos	0	0	0	0	0	0
Bienes Inmuebles	0	430,000	430,000	430,000	430,000	0
Activos Intangibles	5,354,775	-4,457,453	897,321	897,321	897,321	0
Inversión Pública	48,256,138	93,513,514	142,771,652	100,331,455	100,170,484	42,440,197
Obra Pública en Bienes de Dominio Público	41,860,534	68,228,863	110,089,397	97,499,556	97,338,564	12,589,841
Obra Pública en Bienes Propios	7,397,604	25,284,651	32,682,255	2,831,899	2,831,899	29,850,356
Proyectos Productivos y Acciones de Fomento	0	0	0	0	0	0

Cuentas Públicas 2019
MUNICIPIO DE GUADALUPE
Estado Analítico del Ejercicio del Presupuesto de Egresos
Clasificación por Objeto del Gasto (Capítulo y Concepto)
Del 1 de Enero al 31 de Diciembre de 2019

Concepto	Aprobado	Ampliaciones (Reducciones)	Modificado	Devoluido	Pagado	Subejercido
Inversiones Financieras y Otras Provisiones	0	0	0	0	0	0
Inversiones Para el Fomento de Actividades Productivas	0	0	0	0	0	0
Acciones y Participaciones de Capital	0	0	0	0	0	0
Compra de Títulos y Valores	0	0	0	0	0	0
Concesión de Préstamos	0	0	0	0	0	0
Inversiones en Fideicomisos, Mandatos y Otros Análogos	0	0	0	0	0	0
Otras Inversiones Financieras	0	0	0	0	0	0
Provisiones para Contingencias y Otras Erogaciones Especiales	0	0	0	0	0	0
Participaciones y Aportaciones	0	0	0	0	0	0
Participaciones	0	0	0	0	0	0
Aportaciones	0	0	0	0	0	0
Convenios	0	0	0	0	0	0
Deuda Pública	56,385,625	6,148,942	64,514,568	48,135,154	48,135,154	16,379,414
Amortización de la Deuda Pública	35,195,625	-3,676,731	31,518,894	16,023,392	16,023,392	15,485,502
Intereses de la Deuda Pública	17,170,000	5,593,796	22,763,796	22,763,796	22,763,796	0
Comisiones de la Deuda Pública	0	0	0	0	0	0
Costos de la Deuda Pública	0	0	0	0	0	0
Costo por Coberturas	0	0	0	0	0	0
Apoyos Financieros	0	0	0	0	0	0
Adeudos de Ejercicios Fiscales Anteriores (Adeudos)	6,000,000	4,231,877	10,231,877	9,347,965	9,347,965	883,912
Total del Gasto	655,457,687	163,301,038	818,758,725	730,967,379	712,993,163	87,791,345

LIC. MARCELO CASTAÑEDA CHAVEZ MORALES
 PRESIDENTE MUNICIPAL

LIC. JOSÉ ALEJANDRO ZAPATA CASTAÑEDA
 TESORERO MUNICIPAL

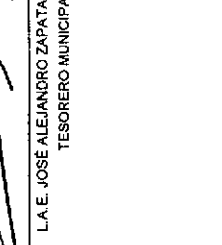

Cuenta Pública 2019
MUNICIPIO DE GUADALUPE
 Estado Analítico del Ejercicio del Presupuesto de Egresos
 Clasificación Funcional (Finalidad y Función)
 Del 1 de Enero al 31 de Diciembre de 2019.

Concepto	Egresos					Subejercicio
	Aprobado	Ampliaciones (Reducciones)	Modificado	Devengado	Pagado	
Gobierno	522,320,864	84,026,371	606,347,234	566,652,941	551,902,331	39,714,294
Legislación		0	0	0	0	0
Justicia		0	0	0	0	0
Coordinación de la Política de Gobierno	3,698,324	596,382	4,294,706	2,196,608	2,162,911	2,098,098
Relaciones Exteriores		0	0	0	0	0
Asuntos Financieros y Hacendarios	486,098,852	80,023,755	566,122,607	528,673,396	513,996,483	37,449,211
Seguridad Nacional		0	0	0	0	0
Asuntos de Orden Público y de Seguridad Interior	32,523,688	3,406,233	35,929,922	35,762,937	35,762,937	166,984
Otros Servicios Generales		0	0	0	0	0
Desarrollo Social	80,350,198	100,466,257	180,816,454	135,810,499	132,566,893	45,025,955
Protección Ambiental	2,430,264	2,765,800	5,196,064	3,448,462	3,448,462	1,747,602
Vivienda y Servicios a la Comunidad	54,027,445	98,806,013	152,833,458	111,209,774	108,021,572	41,593,683
Salud		0	0	0	0	0
Recreación, Cultura y Otras Manifestaciones Sociales	1,571,418	447,768	2,019,186	2,019,186	2,019,186	0
Educación	200,289	-183,174	17,115	17,115	17,115	0
Protección Social	22,120,781	-2,491,829	19,628,952	17,996,082	17,970,678	1,632,770
Otros Asuntos Sociales	0	1,141,780	1,141,780	1,089,880	1,089,880	51,900
Desarrollo Económico	421,000	-421,000	0	0	0	0
Asuntos Económicos, Comerciales y Laborales en General		0	0	0	0	0
Agropecuaria, Silvicultura, Pesca y Caza		0	0	0	0	0
Combustibles y Energía		0	0	0	0	0
Minería, Manufacturas y Construcción		0	0	0	0	0
Transporte	49,000	-49,000	0	0	0	0
Comunicaciones	372,000	-372,000	0	0	0	0
Turismo		0	0	0	0	0
Ciencia, Tecnología e Innovación		0	0	0	0	0
Otras Industrias y Otros Asuntos Económicos		0	0	0	0	0
Otras no Clasificadas en Funciones Anteriores	52,365,625	-20,790,590	31,575,036	28,523,939	28,523,939	3,051,096
Transferencias de la Deuda Pública / Costo Financiero de la Deuda		0	0	0	0	0
Transferencias, Participaciones y Aportaciones entre Diferentes Niveles y Ordenes de Gobierno	52,365,625	-20,790,590	31,575,036	28,523,939	28,523,939	3,051,096
Saneamiento del Sistema Financiero		0	0	0	0	0
Adeudos de Ejercicios Fiscales Anteriores		0	0	0	0	0
Total del Gasto	655,457,687	163,301,038	818,758,725	730,967,979	712,931,163	87,781,345

LIC. MARCELO LA LUZ MUÑOZ MORALES
 SINDICO MUNICIPAL

LIC. JOSE ALEJANDRO ZAPATA CASTAÑEDA
 TESORERO MUNICIPAL



Cuenta Pública 2019
MUNICIPIO DE GUADALUPE
Endeudamiento Neto
Del 1 de Enero al 31 de Diciembre de 2019

Identificación de Crédito o Instrumento	Contratación/Colocación	Amortización	Endeudamiento Neto
	A	B	C=A-B
Creditos Bancarios			
			-16,023,392
			0
			0
			0
			0
			0
			0
			0
			0
Total Créditos Bancarios	0	16,023,392	-16,023,392

Otros Instrumentos de Deuda			
			0
			0
			0
			0
			0
			0
			0
			0
			0
Total Otros Instrumentos de Deuda	0	0	0

TOTAL	0	16,023,392	-16,023,392
--------------	----------	-------------------	--------------------

LIC. JULIO CÉSAR CHÁVEZ PADILLA
PRESIDENTE MUNICIPAL

LIC. MARÍA DE LA LUZ MURGA MORALES
SÍNDICO MUNICIPAL

L.A.E. JOSÉ ALEJANDRO ZAPATA CASTAÑEDA
TESORERO MUNICIPAL



TESORERÍA MUNICIPAL



Ayuntamiento de Guadalupe
2019 - 2021

SINDICATURA

III. INFORMACION PROGRAMATICA

a) Gastos por Categoría Programática

Cuenta Pública 2019
MUNICIPIO DE GUADALUPE
 Gasto por Categoría Programática
 Del 1 de Enero al 31 de Diciembre de 2019

Concepto	Aprobado	Ampliaciones (Reducciones)	Excesos (Utilizados)	Devengado	Pagado	Subjetivo
Programas	597,092,061	170,492,772	767,584,834	662,844,585	564,870,369	84,740,249
Subsidios: Sector Social y Privado o Entidades Federativas y Municipios	37,359,469	-2,042,204	35,327,266	33,527,511	33,502,107	1,799,754
Sujetos a Reglas de Operación	12,523,688	561,749	13,085,437	12,918,453	12,918,453	166,984
Otros Subsidios	24,845,781	-2,603,953	22,241,828	20,609,059	20,583,655	1,632,770
Desempeño de las Funciones	450,331,581	99,509,992	549,841,573	468,188,894	450,240,082	81,652,679
Prestación de Servicios Públicos	450,331,581	99,509,992	549,841,573	468,188,894	450,240,082	81,652,679
Provisión de Bienes Públicos	0	0	0	0	0	0
Planeación, seguimiento y evaluación de políticas públicas	0	0	0	0	0	0
Promoción y fomento	0	0	0	0	0	0
Regulación y supervisión	0	0	0	0	0	0
Funciones de las Fuerzas Armadas (Únicamente Gobierno Federal)	0	0	0	0	0	0
Específicos	0	0	0	0	0	0
Proyectos de Inversión	0	0	0	0	0	0
Administrativos y de Apoyo	0	0	0	0	0	0
Apoyo al proceso presupuestario y para mejorar la eficiencia institucional	0	0	0	0	0	0
Apoyo a la función pública y al mejoramiento de la gestión	0	0	0	0	0	0
Operaciones ajenas	0	0	0	0	0	0
Compromisos	0	0	0	0	0	0
Obligaciones de cumplimiento de resolución jurisdiccional	0	0	0	0	0	0
Desastres Naturales	0	0	0	0	0	0
Obligaciones	0	0	0	0	0	0
Pensiones y jubilaciones	0	0	0	0	0	0
Aportaciones a la seguridad social	0	0	0	0	0	0
Aportaciones a fondos de estabilización	0	0	0	0	0	0
Aportaciones a fondos de inversión y reestructura de pensiones	0	0	0	0	0	0
Programas de Gasto Federalizado (Gobierno Federal)	109,381,011	73,024,984	182,415,995	181,128,180	181,128,180	1,287,816
Gasto Federalizado	109,381,011	73,024,984	182,415,995	181,128,180	181,128,180	1,287,816
Participaciones a entidades federativas y municipios	52,365,625	-20,790,590	31,575,036	28,523,939	28,523,939	3,051,096
Costo financiero, deuda o apoyos a deudores y ahorradores de la banca	5,000,000	13,598,855	19,598,855	19,598,855	19,598,855	0
Adeudos de ejercicios fiscales anteriores	655,457,647	163,301,038	818,758,725	730,967,379	712,993,163	57,791,345
Total del Gasto	655,457,647	163,301,038	818,758,725	730,967,379	712,993,163	57,791,345



Ayuntamiento de Guadalupe
 2000 - 2021
TESORERÍA MUNICIPAL

LIC. JULIO CÉSAR FÁVEZ PADILLA
 PRESIDENTE MUNICIPAL

LIC. MARITZA DE LA LUZ MUÑOZ MORALES
 SÍNDICO MUNICIPAL

A.E. JOSÉ ALEJANDRO ZAPATA CASTAÑEDA
 TESORERO MUNICIPAL

TESORERÍA MUNICIPAL



Ayuntamiento de Guadalupe
 2000 - 2021
SINDICATURA

IV. INDICADORES DE POSTURA FISCAL

a) Indcadores de postura Fiscal

Cuenta Pública 2019
MUNICIPIO DE GUADALUPE
 Indicadores de Postura Fiscal
 Del 1 de Enero al 31 de Diciembre de 2019

Concepto	Estimado	Devengado	Pagado
I. Ingresos Presupuestarios (I=1+2)	655,457,682	749,842,530	749,842,530
1. Ingresos del Gobierno de la Entidad Federativa ¹	655,457,682	749,842,530	749,842,530
2. Ingresos del Sector Paraestatal ¹	0	0	0
II. Egresos Presupuestarios (II=3+4)	597,092,061	682,832,226	664,858,010
3. Egresos del Gobierno de la Entidad Federativa ²	597,092,061	682,832,226	664,858,010
4. Egresos del Sector Paraestatal ²	0	0	0
III. Balance Presupuestario (Superávit o Déficit) (III = I - II)	58,365,620	67,010,304	84,984,520

Concepto	Estimado	Devengado	Pagado
III. Balance presupuestario (Superávit o Déficit)	58,365,620	67,010,304	84,984,520
IV. Intereses, Comisiones y Gastos de la Deuda	17,170,000	22,763,796	22,763,796
V. Balance Primario (Superávit o Déficit) (V= III - IV)	41,195,620	44,246,508	62,220,724

Concepto	Estimado	Devengado	Pagado
A. Financiamiento	5	0	0
B. Amortización de la deuda	41,195,625	25,371,357	25,371,357
C. Endeudamiento ó desendeudamiento (C = A - B)	-41,195,620	-25,371,357	-25,371,357

1. Los Ingresos que se presentan son los ingresos presupuestarios totales sin incluir los ingresos por financiamientos. Los Ingresos del Gobierno de la Entidad Federativa corresponden a los del Poder Ejecutivo, Legislativo Judicial y Autónomos
2. Los egresos que se presentan son los egresos presupuestarios totales sin incluir los egresos por amortización. Los egresos del Gobierno de la Entidad Federativa corresponden a los del Poder Ejecutivo, Legislativo, Judicial y Órganos Autónomos
3. Para Ingresos se reportan los ingresos reportados, para egresos se reportan los egresos pagados

 LIC. JULIO CÉSAR CHÁVEZ PADILLA
 PRESIDENTE MUNICIPAL

 JOSÉ ALEJANDRO ZAPATA CASTAÑEDA
 TESORERO MUNICIPAL
TESORERÍA MUNICIPAL

 LIC. MARÍA DE LA LUZ MUÑOZ MORALES
 SÍNDICO MUNICIPAL
Ayuntamiento de Guadalupe
 2018 - 2021
SINDICATURA

V. LEY DE DICIPLINA FINANCIERA

- 1. Estado de Situación Financiera Detallado.**
- 2. Informe Analítico de la Deuda y Otros Pasivos.**
- 3. Informe Analítico de Obligaciones Diferentes de Financiamientos.**
- 4. Balance Presupuestario.**
- 5. Estado Analítico de Ingresos Detallado.**

MUNICIPIO DE GUADALUPE (a)					
Estado de Situación Financiera Detallado - LDF					
Al 31 de diciembre de 2018 y al 31 de Diciembre de 2019 (b)					
(PESOS)					
Concepto (c)	2019 (d)	31 de diciembre de 2018 (e)	Concepto (c)	2019 (d)	31 de diciembre de 2018 (e)
ACTIVO			PASIVO		
Activo Circulante			Activo Circulante		
a. Efectivo y Equivalentes (a=a1+a2+a3+a4+a5+a6+a7)	51,782,466	105,510,634	a. Cuentas por Pagar a Corto Plazo (a=a1+a2+a3+a4+a5+a6+a7+a8+a9)	196,924,522	269,838,628
a1) Efectivo	8,568	3,951	a1) Servicios Personales por Pagar a Corto Plazo	49,549,583	38,663,409
a2) Bancos/Tesorería	50,473,897	104,206,652	a2) Proveedores por Pagar a Corto Plazo	38,165,405	41,131,428
a3) Bancos/Depositos y Otros	0	0	a3) Contratistas por Obras Públicas por Pagar a Corto Plazo	12,237,213	63,652,352
a4) Inversiones Temporales (Hasta 3 meses)	0	0	a4) Participaciones y Aportaciones por Pagar a Corto Plazo	7,500,000	35,000,000
a5) Fondos con Afectación Específica	0	0	a5) Transferencias Otorgadas por Pagar a Corto Plazo	0	0
a6) Depósitos de Fondos de Terceros en Garantía y/o Administración	1,300,001	1,300,001	a6) Intereses, Comisiones y Otros Gastos de la Deuda Pública por Pagar a Corto Plazo	0	0
a7) Otros Efectivos y Equivalentes	0	0	a7) Retenciones y Contribuciones por Pagar a Corto Plazo	68,482,321	91,391,438
b. Derechos a Recibir Efectivo o Equivalentes (b=b1+b2+b3+b4+b5+b6+b7)	51,352,577	22,249,908	a8) Devoluciones de la Ley de Ingresos por Pagar a Corto Plazo	0	0
b1) Inversiones Financieras de Corto Plazo	20,118,659	5,231,674	a9) Otras Cuentas por Pagar a Corto Plazo	0	0
b2) Cuentas por Cobrar a Corto Plazo	23,697,507	15,695,997	b. Documentos por Pagar a Corto Plazo (b=b1+b2+b3)	0	0
b3) Deudores Diversos por Cobrar a Corto Plazo	1,591,033	1,299,856	b1) Documentos Comerciales por Pagar a Corto Plazo	0	0
b4) Ingresos por Recuperar a Corto Plazo	-21,582	0	b2) Documentos con Contratistas por Obras Públicas por Pagar a Corto Plazo	0	0
b5) Deudores por Anticipos de la Tesorería a Corto Plazo	19,529	22,661	b3) Otros Documentos por Pagar a Corto Plazo	0	0
b6) Préstamos Otorgados a Corto Plazo	0	0	c. Porción a Corto Plazo de la Deuda Pública (c=c1+c2)	-10,023,392	0
b7) Otros Derechos a Recibir Efectivo o Equivalentes a Corto Plazo	5,947,435	0	c1) Porción a Corto Plazo de la Deuda Pública	-10,023,392	0
c. Derechos a Recibir Bienes o Servicios (c=c1+c2+c3+c4+c5)	8,673,680	34,523,247	c2) Porción a Corto Plazo de Arrendamiento Financiero	0	0
c1) Anticipo a Proveedores por Adquisición de Bienes y Prestación de Servicios a Corto Plazo	0	0	d. Títulos y Valores a Corto Plazo	0	0
c2) Anticipo a Proveedores por Adquisición de Bienes Inmuebles y Muebles a Corto Plazo	0	0	e. Pasivos Diferidos a Corto Plazo (e=e1+e2+e3)	0	0
c3) Anticipo a Proveedores por Adquisición de Bienes Intangibles a Corto Plazo	0	0	e1) Ingresos Cobrados por Adelantado a Corto Plazo	0	0
c4) Anticipo a Contratistas por Obras Públicas a Corto Plazo	8,673,680	34,523,247	e2) Intereses Cobrados por Adelantado a Corto Plazo	0	0
c5) Otros Derechos a Recibir Bienes o Servicios a Corto Plazo	0	0	e3) Otros Pasivos Diferidos a Corto Plazo	0	0
d. Inventarios (d=d1+d2+d3+d4+d5)	0	0	f. Fondos y Bienes de Terceros en Garantía y/o Administración a Corto Plazo (f=f1+f2+f3+f4+f5+f6)	0	0
d1) Inventario de Mercancías para Venta	0	0	f1) Fondos en Garantía a Corto Plazo	0	0
d2) Inventario de Mercancías Terminadas	0	0	f2) Fondos en Administración a Corto Plazo	0	0
d3) Inventario de Mercancías en Proceso de Elaboración	0	0	f3) Fondos Contingentes a Corto Plazo	0	0
d4) Inventario de Materias Primas, Materiales y Suministros para Producción	0	0	f4) Fondos de Fideicomisos, Mandatos y Contratos Análogos a Corto Plazo	0	0
d5) Bienes en Tránsito	0	0	f5) Otros Fondos de Terceros en Garantía y/o Administración a Corto Plazo	0	0
e. Almacenes	0	0	f6) Valores y Bienes en Garantía a Corto Plazo	0	0
i. Estimación por Pérdida o Deterioro de Activos Circulantes (i=i1+i2)	0	0	g. Provisiones a Corto Plazo (g=g1+g2+g3)	0	0
i1) Estimaciones para Cuentas Incobrables por Derechos a Recibir Efectivo o Equivalentes	0	0	g1) Provisión para Demandas y Juicios a Corto Plazo	0	0
i2) Estimación por Deterioro de Inventarios	0	0	g2) Provisión para Contingencias a Corto Plazo	0	0
q. Otros Activos Circulantes (q=q1+q2+q3+q4)	0	0	g3) Otras Provisiones a Corto Plazo	0	0
q1) Valores en Garantía	0	0	h. Otros Pasivos a Corto Plazo (h=h1+h2+h3)	902,405	4,420,769
q2) Bienes en Garantía (excluye depósitos de fondos)	0	0	h1) Ingresos por Clasificar	0	0
q3) Bienes Derivados de Embargos, Decomisos, Aseguramientos y Dación en Pago	0	0	h2) Recaudación por Participar	0	0
q4) Adquisición con Fondos de Terceros	0	0	h3) Otros Pasivos Circulantes	902,405	4,420,769
IA. Total de Activos Circulantes (IA = a + b + c + d + e + f + g)	111,808,702	162,283,869	IA. Total de Pasivos Circulantes (IA = a + b + c + d + e + f + g + h)	187,803,535	274,259,397
Activo No Circulante			Pasivo No Circulante		
a. Inversiones Financieras a Largo Plazo	0	0	a. Cuentas por Pagar a Largo Plazo	0	0
b. Derechos a Recibir Efectivo o Equivalentes a Largo Plazo	0	0	b. Documentos por Pagar a Largo Plazo	0	0
c. Bienes Inmuebles, Infraestructura y Construcciones en Proceso	1,273,502,863	1,164,080,964	c. Deuda Pública a Largo Plazo	162,300,000	168,000,000
d. Bienes Muebles	99,215,250	66,449,560	d. Pasivos Diferidos a Largo Plazo	0	0
e. Activos Intangibles	2,339,395	1,442,073	e. Fondos y Bienes de Terceros en Garantía y/o en Administración a Largo Plazo	0	0
f. Depreciación, Deterioro y Amortización Acumulada de Bienes	-51,619,712	50,426,033	f. Provisiones a Largo Plazo	0	0
g. Activos Diferidos	0	0	IB. Total de Pasivos No Circulantes (IB = a + b + c + d + e + f)	162,300,000	168,000,000
h. Estimación por Pérdida o Deterioro de Activos no Circulantes	0	0	II. Total del Pasivo (II = IA + IB)	350,103,535	442,259,397
i. Otros Activos no Circulantes	0	0	HACIENDA PÚBLICA/PATRIMONIO		
IB. Total de Activos No Circulantes (IB = a + b + c + d + e + f + g + h + i)	1,323,437,816	1,221,546,545	III. Hacienda Pública/Patrimonio Contribuido (III = a + b + c)	178,143,961	178,143,961
I. Total del Activo (I = IA + IB)	1,435,246,519	1,383,830,414	a. Aportaciones	0	0
			b. Donaciones de Capital	178,143,961	178,143,961
			c. Actualización de la Hacienda Pública/Patrimonio	0	0
			IIIB. Hacienda Pública/Patrimonio Generado (IIIB = a + b + c + d + e)	906,999,023	763,432,343
			a. Resultados del Ejercicio (Ahorro/ Desahorro)	150,977,643	167,781,554
			b. Resultados de Ejercicios Anteriores	252,384,975	92,014,343
			c. Revalúos	0	0
			d. Reservas	0	0
			e. Rectificaciones de Resultados de Ejercicios Anteriores	503,636,406	503,636,406
			IIIC. Exceso o Insuficiencia en la Actualización de la Hacienda Pública/Patrimonio (IIIC = a + b)	0	0
			a. Resultado por Posición Monetaria	0	0
			b. Resultado por Tenencia de Activos no Monetarios	0	0
			III. Total Hacienda Pública/Patrimonio (III = IIIA + IIIB + IIIC)	1,085,142,984	941,576,304
			IV. Total del Pasivo y Hacienda Pública/Patrimonio (IV = II + III)	1,435,246,519	1,383,835,701



Ayuntamiento de
Guadalupe
2016 - 2021

**TESORERÍA
MUNICIPAL**

MUNICIPIO DE GUADALUPE (a)							
Informe Analítico de la Deuda Pública y Otros Pasivos - LDF							
Del 1 de Enero al 31 de Diciembre de 2019 (b)							
(PESOS)							
Denominación de la Deuda Pública y Otros Pasivos (c)	Saldo al 31 de diciembre de 2018 (d)	Disposiciones del Periodo (e)	Amortizaciones del Periodo (f)	Revaluaciones, Reclasificaciones y Otros Ajustes (g)	Saldo Final del Periodo (h) h=d+e-f+g	Pago de Intereses del Periodo (i)	Pago de Comisiones y demás costos asociados durante el Periodo (j)
1. Deuda Pública (1=A+B)	168,000,000	0	15,723,392	0	152,276,608	22,763,796	0
A. Corto Plazo (A=a1+a2+a3)	0	0	10,023,392	0	-10,023,392	22,763,796	0
a1) Instituciones de Crédito	0	0	10,023,392	0	-10,023,392	22,763,796	0
a2) Títulos y Valores	0	0	0	0	0	0	0
a3) Arrendamientos Financieros	0	0	0	0	0	0	0
B. Largo Plazo (B=b1+b2+b3)	168,000,000	0	5,700,000	0	162,300,000	0	0
b1) Instituciones de Crédito	168,000,000	0	5,700,000	0	162,300,000	0	0
b2) Títulos y Valores	0	0	0	0	0	0	0
b3) Arrendamientos Financieros	0	0	0	0	0	0	0
2. Otros Pasivos	274,259,397	0	0	0	197,826,927	0	0
3. Total de la Deuda Pública y Otros Pasivos	442,259,397	0	15,723,392	0	350,103,535	22,763,796	0
4. Deuda Contingente 1 (Informativo)	0	0	0	0	0	0	0
A. Deuda Contingente 1	0	0	0	0	0	0	0
B. Deuda Contingente 2	0	0	0	0	0	0	0
C. Deuda Contingente XX	0	0	0	0	0	0	0
5. Valor de Instrumentos Bono Cupón Cero 2 (Informativo)	0	0	0	0	0	0	0
A. Instrumento Bono Cupón Cero 1	0	0	0	0	0	0	0
B. Instrumento Bono Cupón Cero 2	0	0	0	0	0	0	0
C. Instrumento Bono Cupón Cero XX	0	0	0	0	0	0	0

1. Se refiere a cualquier financiamiento en fuente o garantía de pago definida, que sea asumida de manera solidaria o subsidiaria por las Entidades Federativas con sus Municipios, organismos descentralizados y empresas de participación estatal mayoritaria y fideicomisos locales o municipales, y por los Municipios con sus respectivos organismos descentralizados y empresas de participación municipal mayoritaria.

2. Se refiere al valor del Bono Cupón Cero que respalda el pago de los créditos asociados al mismo (Activo).

Obligaciones a Corto Plazo (k)	Monto Contratado (l)	Plazo Pactado (m)	Tasa de Interés (n)	Comisiones y Costos Relacionados (o)	Tasa Efectiva (p)
6. Obligaciones a Corto Plazo (Informativo)	0	0	0	0	0
A. Crédito 1	0	0	0	0	0
B. Crédito 2	0	0	0	0	0
C. Crédito XX	0	0	0	0	0

MUNICIPIO DE GUADALUPE (a)										
Informe Analítico de Obligaciones Diferentes de Financiamientos - LDF										
Del 1 de Enero al 31 de Diciembre de 2019 (b)										
(PESOS)										
Denominación de las Obligaciones Diferentes de Financiamiento	Fecha del Contrato	Fecha de inicio de operación del proyecto	Fecha de vencimiento	Monto de la inversión pactado	Plazo pactado	Monto promedio mensual del pago de la contraprestación	Monto promedio mensual del pago de la contraprestación correspondiente al pago de inversión	Monto pagado de la inversión al XX de XXXX de 20XX	Monto pagado de la inversión actualizado al XX de XXXX de 20XX	Saldo pendiente por pagar de la inversión al XX de XXXX de 20XX
(c)	(d)	(e)	(f)	(g)	(h)	(i)	(j)	(k)	(l)	(m = g - l)
A. Asociaciones Público Privadas (APP's) (A=a+b+c+d)	0	0	0	0	0	0	0	0	0	0
a) APP 1										0
b) APP 2										0
c) APP 3										0
d) APP XX										0
B. Otros Instrumentos (B=a+b+c+d)	0	0	0	0	0	0	0	0	0	0
a) Otro instrumento 1										0
b) Otro instrumento 2										0
c) Otro instrumento 3										0
d) Otro instrumento XX										0
C. Total de Obligaciones Diferentes de Financiamiento (C=A+B)	0	0	0	0	0	0	0	0	0	0

MUNICIPIO DE GUADALUPE (a)
Balance Presupuestario - LDF
Del 1 de Enero al 31 de Diciembre de 2019 (b)
(PESOS)

Concepto (c)	Estimado/ Aprobado (d)	Devengado	Recaudado/ Pagado
A. Ingresos Totales (A = A1+A2+A3)	614,262,056	720,045,583	720,045,583
A1. Ingresos de Libre Disposición	479,727,331	561,985,370	561,985,370
A2. Transferencias Federales Etiquetadas	175,730,351	183,431,570	183,431,570
A3. Financiamiento Neto	-41,195,625	-25,371,357	-25,371,357
B. Egresos Presupuestarios¹ (B = B1+B2)	614,262,061	705,596,022	687,621,806
B1. Gasto No Etiquetado (sin incluir Amortización de la Deuda Pública)	476,657,182	484,887,381	467,074,156
B2. Gasto Etiquetado (sin incluir Amortización de la Deuda Pública)	137,604,880	220,708,641	220,547,650
C. Remanentes del Ejercicio Anterior (C = C1 + C2)		0	0
C1. Remanentes de Ingresos de Libre Disposición aplicados en el periodo			
C2. Remanentes de Transferencias Federales Etiquetadas aplicados en el periodo			
I. Balance Presupuestario (I = A - B + C)	-5	14,449,561	32,423,777
II. Balance Presupuestario sin Financiamiento Neto (II = I - A3)	41,195,620	39,820,919	57,795,135
III. Balance Presupuestario sin Financiamiento Neto y sin Remanentes del Ejercicio Anterior (III = II - C)	41,195,620	39,820,919	57,795,135

Concepto	Aprobado	Devengado	Pagado
E. Intereses, Comisiones y Gastos de la Deuda (E = E1+E2)	17,170,000	22,763,796	22,763,796
E1. Intereses, Comisiones y Gastos de la Deuda con Gasto No Etiquetado	0	9,990,115	9,990,115
E2. Intereses, Comisiones y Gastos de la Deuda con Gasto Etiquetado	17,170,000	12,773,681	12,773,681
IV. Balance Primario (IV = III - E)	24,025,620	17,057,122	35,031,338

Concepto	Estimado/ Aprobado	Devengado	Recaudado/ Pagado
F. Financiamiento (F = F1 + F2)	0	0	0
F1. Financiamiento con Fuente de Pago de Ingresos de Libre Disposición			
F2. Financiamiento con Fuente de Pago de Transferencias Federales Etiquetadas			
G. Amortización de la Deuda (G = G1 + G2)	41,195,625	25,371,357	25,371,357
G1. Amortización de la Deuda Pública con Gasto No Etiquetado	6,000,000	4,694,739	4,694,739
G2. Amortización de la Deuda Pública con Gasto Etiquetado	35,195,625	20,676,619	20,676,619
A3. Financiamiento Neto (A3 = F - G)	-41,195,625	-25,371,357	-25,371,357

Concepto	Estimado/ Aprobado	Devengado	Recaudado/ Pagado
A1. Ingresos de Libre Disposición	479,727,331	561,985,370	561,985,370
A3.1 Financiamiento Neto con Fuente de Pago de Ingresos de Libre Disposición (A3.1 = F1 - G1)	-6,000,000	-4,694,739	-4,694,739
F1. Financiamiento con Fuente de Pago de Ingresos de Libre Disposición	0	0	0
G1. Amortización de la Deuda Pública con Gasto No Etiquetado	6,000,000	4,694,739	4,694,739
B1. Gasto No Etiquetado (sin incluir Amortización de la Deuda Pública)	476,657,182	484,887,381	467,074,156
C1. Remanentes de Ingresos de Libre Disposición aplicados en el periodo		0	0
V. Balance Presupuestario de Recursos Disponibles (V = A1 + A3.1 - B1 + C1)	-2,929,851	72,403,251	90,216,476
VI. Balance Presupuestario de Recursos Disponibles sin Financiamiento Neto (VI = V - A3.1)	3,070,149	77,097,989	94,911,214



Ayuntamiento de
Guadalupe
 2018 - 2021

TESORERÍA
MUNICIPAL

Concepto	Estimado/ Aprobado	Devengado	Recaudado/ Pagado
A2. Transferencias Federales Etiquetadas	175,730,351	183,431,570	183,431,570
A3.2 Financiamiento Neto con Fuente de Pago de Transferencias Federales Etiquetadas (A3.2 = F2 - G2)	-35,195,625	-20,676,619	-20,676,619
F2. Financiamiento con Fuente de Pago de Transferencias Federales Etiquetadas	0	0	0
G2. Amortización de la Deuda Pública con Gasto Etiquetado	35,195,625	20,676,619	20,676,619
B2. Gasto Etiquetado (sin incluir Amortización de la Deuda Pública)	137,604,880	220,708,641	220,547,650
C2. Remanentes de Transferencias Federales Etiquetadas aplicados en el periodo		0	0
VII. Balance Presupuestario de Recursos Etiquetados (VII = A2 + A3.2 - B2 + C2)	2,929,846	-57,953,690	-57,792,698
VIII. Balance Presupuestario de Recursos Etiquetados sin Financiamiento Neto (VIII = VII - A3.2)	38,125,471	-37,277,071	-37,116,080

MUNICIPIO DE GUADALUPE (a)
Estado Analítico de Ingresos Detallado - LDF
Del 1 de Enero al 31 de Diciembre de 2019 (b)
(PESOS)

Concepto (c)	Ingreso					Diferencia (e)
	Estimado (d)	Ampliaciones/ (Reducciones)	Modificado	Devengado	Recaudado	
Ingresos de Libre Disposición						
A. Impuestos	77,211,271	16,082,746	93,294,017	93,034,429	93,034,429	15,823,158
B. Cuotas y Aportaciones de Seguridad Social			0			0
C. Contribuciones de Mejoras	0	0	0	50,646	50,646	50,646
D. Derechos	73,180,527	12,428,810	85,609,336	78,177,592	78,177,592	4,997,066
E. Productos	4,441,158	0	4,441,158	8,581,324	8,581,324	4,140,166
F. Aprovechamientos	6,610,809	0	6,610,809	13,226,874	13,226,874	6,616,065
G. Ingresos por Ventas de Bienes y Prestación Servicio	117,074	0	117,074	619,406	619,406	502,332
H. Participaciones	318,166,481	26,329,960	344,496,441	344,496,447	344,496,447	26,329,966
(H=h1+h2+h3+h4+h5+h6+h7+h8+h9+h10+h11)						
h1) Fondo General de Participaciones	318,166,475	26,329,960	344,496,435	204,207,396	204,207,396	-113,959,079
h2) Fondo de Fomento Municipal	1	0	1	74,819,958	74,819,958	74,819,957
h3) Fondo de Fiscalización y Recaudación	1	0	1	6,609,550	6,609,550	6,609,549
h4) Fondo de Compensación	1	0	1	6,233,677	6,233,677	6,233,676
h5) Fondo de Extracción de Hidrocarburos				0		0
h6) Impuesto Especial Sobre Producción y Servicios	1	0	1	3,904,578	3,904,578	3,904,577
h7) 0.136% de la Recaudación Federal Participable				0		0
h8) 3.17% Sobre Extracción de Petróleo				0		0
h9) Gasolinas y Diésel				0		0
h10) Fondo del Impuesto Sobre la Renta	1	-0	1	35,941,355	35,941,355	35,941,354
h11) Fondo de Estabilización de los Ingresos de las Entidades Federativas	1	0	1	12,779,933	12,779,933	12,779,932
I. Incentivos Derivados de la Colaboración Fiscal (I=i1+i2+i3+i4+i5)	0	0	0	0	0	0
i1) Tenencia o Uso de Vehículos				0		0
i2) Fondo de Compensación ISAN				0		0
i3) Impuesto Sobre Automóviles Nuevos				0		0
i4) Fondo de Compensación de Repecos-Intermedios				0		0
i5) Otros Incentivos Económicos				0		0
J. Transferencias y Asignaciones	0	5,787,953	5,787,953	5,787,953	5,787,953	5,787,953
K. Convenios	11	23,413,148	23,413,159	18,010,698	18,010,698	18,010,687
k1) Otros Convenios y Subsidios	11	23,413,148	23,413,159	18,010,698	18,010,698	18,010,687
L. Otros Ingresos de Libre Disposición (L=l1+l2)	0	0	0	0	0	0
l1) Participaciones en Ingresos Locales				0		0
l2) Otros Ingresos de Libre Disposición				0		0
I. Total de Ingresos de Libre Disposición (I=A+B+C+D+E+F+G+H+I+J+K+L)	479,727,331	84,042,616	563,769,947	561,985,370	561,985,370	82,258,039
Ingresos Excedentes de Ingresos de Libre Disposición						
Transferencias Federales Etiquetadas						
A. Aportaciones (A=a1+a2+a3+a4+a5+a6+a7+a8)	157,074,291	5,726,720	162,801,011	162,801,011	162,801,011	5,726,720
a1) Fondo de Aportaciones para la Nómina Educativa y Gasto Operativo			0			0
a2) Fondo de Aportaciones para los Servicios de Salud			0			0
a3) Fondo de Aportaciones para la Infraestructura Social	34,228,188	906,164	35,134,352	35,134,352	35,134,352	906,164
a4) Fondo de Aportaciones para el Fortalecimiento de los Municipios y de las Demarcaciones Territoriales del Distrito Federal	122,846,102	4,820,557	127,666,659	127,666,659	127,666,659	4,820,557
a5) Fondo de Aportaciones Múltiples			0			0
a6) Fondo de Aportaciones para la Educación Tecnológica y de Adultos			0			0
a7) Fondo de Aportaciones para la Seguridad Pública de los Estados y del Distrito Federal			0			0
a8) Fondo de Aportaciones para el Fortalecimiento de las Entidades Federativas			0			0
B. Convenios (B=b1+b2+b3+b4)	18,656,060	1,974,525	20,630,585	20,630,559	20,630,559	1,974,499
b1) Convenios de Protección Social en Salud	1	0	1	0	0	-1
b2) Convenios de Descentralización			0			0
b3) Convenios de Reasignación			0			0
b4) Otros Convenios y Subsidios	18,656,059	1,974,525	20,630,584	20,630,559	20,630,559	1,974,500
C. Fondos Distintos de Aportaciones (C=c1+c2)	0	0	0	0	0	0
c1) Fondo para Entidades Federativas y Municipios Productores de Hidrocarburos			0			0
c2) Fondo Minero			0			0
D. Transferencias, Asignaciones, Subsidios y Subvenciones, y Pensiones y Jubilaciones			0			0

MUNICIPIO DE GUADALUPE (a)						
Estado Analítico de Ingresos Detallado - LDF						
Del 1 de Enero al 31 de Diciembre de 2019 (b)						
(PESOS)						
Concepto (c)	Ingreso					Diferencia (e)
	Estimado (d)	Ampliaciones/ (Reducciones)	Modificado	Devengado	Recaudado	
E. Otras Transferencias Federales Etiquetadas			0			0
II. Total de Transferencias Federales Etiquetadas (II = A + B + C + D + E)	175,730,351	7,701,246	183,431,596	183,431,570	183,431,570	7,701,220
III. Ingresos Derivados de Financiamientos (III = A)	5	0	5	0	0	-5
A. Ingresos Derivados de Financiamientos	5	0	5	0	0	-5
IV. Total de Ingresos (IV = I + II + III)	655,457,687	91,743,862	747,201,549	745,416,941	745,416,941	89,959,254
Datos Informativos						
1. Ingresos Derivados de Financiamientos con Fuente de Pago de Ingresos de Libre Disposición			0			0
2. Ingresos Derivados de Financiamientos con Fuente de Pago de Transferencias Federales Etiquetadas			0			0
3. Ingresos Derivados de Financiamientos (3 = 1 + 2)	0	0	0	0	0	0



Ayuntamiento de
Guadalupe
2019 - 2021

**TECNERÍA
MUNICIPAL**

V. LEY DE DICIPLINA FINANCIERA

- 5. Estado Analítico del Ejercicio del Presupuesto de Egresos Detallado.**
- 5a. Clasificación por Objeto del Gasto (Capítulo y Concepto)**
- 5b. Clasificación Administrativa por Dependencia.**
- 5c. Clasificación Funcional. (Finalidad y Función)**
- 5d. Clasificación de Servicios Personales por Categoría.**

MUNICIPIO DE GUADALUPE (a)
Estado Analítico del Ejercicio del Presupuesto de Egresos Detallado - LDF
Clasificación por Objeto del Gasto (Capítulo y Concepto)
Del 1 de Enero al 31 de Diciembre de 2019 (b)
(PESOS)

Concepto (c)	Egresos					Subejercicio (e)
	Aprobado (d)	Ampliaciones/ (Reducciones)	Modificado	Devengado	Pagado	
I. Gasto No Etiquetado (I=A+B+C+D+E+F+G+H+I)	482,657,142	87,003,220	569,660,402	489,582,119	471,768,895	80,078,282
A. Servicios Personales (A=a1+a2+a3+a4+a5+a6+a7)	334,581,490	12,285,413	346,866,903	329,806,775	318,722,747	17,060,128
a1) Remuneraciones al Personal de Carácter Permanente	147,175,915	-9,614,243	137,561,672	137,205,595	134,202,927	356,076
a2) Remuneraciones al Personal de Carácter Transitorio	26,241,011	5,541,894	31,782,905	31,754,892	31,032,561	28,013
a3) Remuneraciones Adicionales y Especiales	62,464,511	-1,572,138	60,892,374	60,709,465	59,853,297	182,909
a4) Seguridad Social	56,496,573	8,245,444	64,742,017	48,962,980	44,373,352	15,779,037
a5) Otras Prestaciones Sociales y Económicas	42,133,144	9,120,243	51,253,387	50,542,031	48,828,799	711,357
a6) Provisiones			0			0
a7) Pago de Estímulos a Servidores Públicos	70,335	564,212	634,548	631,812	631,812	2,736
B. Materiales y Suministros (B=b1+b2+b3+b4+b5+b6+b7+b8+b9)	44,084,991	-14,587,632	29,497,359	29,468,863	29,405,550	28,495
b1) Materiales de Administración, Emisión de Documentos y Artículos Oficiales	6,609,815	2,718,434	9,328,249	9,327,838	9,305,438	411
b2) Alimentos y Utensilios	3,430,425	-229,330	3,201,095	3,193,636	3,193,636	7,459
b3) Materias Primas y Materiales de Producción y Comercialización			0			0
b4) Materiales y Artículos de Construcción y de Reparación	7,571,811	-2,673,189	4,898,622	4,878,671	4,864,954	19,952
b5) Productos Químicos, Farmacéuticos y de Laboratorio	1,077,455	-206,116	871,339	871,339	871,339	0
b6) Combustibles, Lubricantes y Aditivos	19,448,973	-16,678,452	2,768,521	2,767,847	2,754,927	674
b7) Vestuario, Blancos, Prandas de Protección y Artículos Deportivos	1,583,303	384,982	1,968,285	1,968,285	1,960,299	0
b8) Materiales y Suministros Para Seguridad			0			0
b9) Herramientas, Relaciones y Accesorios Menores	4,365,208	2,096,039	6,461,247	6,461,247	6,454,957	0
C. Servicios Generales (C=c1+c2+c3+c4+c5+c6+c7+c8+c9)	52,119,869	27,066,118	79,185,987	67,749,987	62,615,104	11,436,000
c1) Servicios Básicos	11,655,741	3,866,874	15,522,616	12,064,759	9,007,568	3,457,856
c2) Servicios de Arrendamiento	1,834,257	729,485	2,563,742	2,563,741	2,541,684	1
c3) Servicios Profesionales, Científicos, Técnicos y Otros Servicios	2,349,363	4,087,515	6,436,878	4,799,731	4,757,911	1,637,148
c4) Servicios Financieros, Bancarios y Comerciales	2,325,121	1,410,076	3,735,198	3,735,198	3,275,080	0
c5) Servicios de Instalación, Reparación, Mantenimiento y Conservación	4,762,560	-1,709,584	3,052,976	3,052,976	3,023,902	0
c6) Servicios de Comunicación Social y Publicidad	6,016,580	2,836,628	8,853,208	8,511,208	8,343,109	342,000
c7) Servicios de Traslado y Viáticos	1,168,428	483,523	1,651,949	1,651,949	1,651,949	0
c8) Servicios Oficiales	11,420,694	10,807,058	22,227,752	21,931,538	21,734,986	296,214
c9) Otros Servicios Generales	10,587,127	4,554,541	15,141,668	9,438,887	8,279,906	5,702,781
D. Transferencias, Asignaciones, Subsidios y Otras Ayudas (D=d1+d2+d3+d4+d5+d6+d7+d8+d9)	25,254,814	-1,873,272	23,381,543	23,262,251	23,262,251	119,292
d1) Transferencias Internas y Asignaciones al Sector Público			0			0
d2) Transferencias al Resto del Sector Público	5,000,014	-4,882,901	117,113	0	0	117,113
d3) Subsidios y Subvenciones			0			0
d4) Ayudas Sociales	20,254,800	3,009,629	23,264,429	23,262,251	23,262,251	2,178
d5) Pensiones y Jubilaciones			0			0
d6) Transferencias a Fideicomisos, Mandatos y Otros Análogos			0			0
d7) Transferencias a la Seguridad Social			0			0
d8) Donativos			0			0
d9) Transferencias al Exterior			0			0
E. Bienes Muebles, Inmuebles e Intangibles (E=e1+e2+e3+e4+e5+e6+e7+e8+e9)	8,788,568	1,371,539	10,160,106	10,157,813	8,625,812	2,293
e1) Mobiliario y Equipo de Administración	1,512,056	1,375,738	2,887,794	2,887,794	2,875,713	0
e2) Mobiliario y Equipo Educativo y Recreativo	195,425	260,036	455,461	455,461	455,461	0
e3) Equipo e Instrumental Médico de Laboratorio	0	55,857	55,857	55,857	55,857	0
e4) Vehículos y Equipo de Transporte	575,000	4,526,504	5,101,504	5,101,504	3,581,584	0
e5) Equipo de Defensa y Seguridad			0			0
e6) Maquinaria, Otros Equipos y Herramientas	1,151,312	-819,143	332,169	329,876	329,876	2,293
e7) Activos Biológicos			0			0
e8) Bienes Inmuebles	0	430,000	430,000	430,000	430,000	0
e9) Activos Intangibles	5,354,775	-4,457,453	897,321	897,321	897,321	0
F. Inversión Pública (F=f1+f2+f3)	11,827,450	37,676,786	49,504,236	14,451,575	14,451,575	35,052,861
f1) Obra Pública en Bienes de Dominio Público	4,429,846	12,392,135	16,821,981	11,619,676	11,619,676	5,202,305
f2) Obra Pública en Bienes Propios	7,397,604	25,284,651	32,682,255	2,831,899	2,831,899	29,850,356
f3) Proyectos Productivos y Acciones de Fomento	0	0	0	0	0	0
G. Inversiones Financieras y Otras Provisiones (G=g1+g2+g3+g4+g5+g6+g7)	0	0	0	0	0	0
g1) Inversiones Para el Fomento de Actividades Productivas			0			0
g2) Acciones y Participaciones de Capital			0			0
g3) Compra de Títulos y Valores			0			0
g4) Concesión de Préstamos			0			0
g5) Inversiones en Fideicomisos, Mandatos y Otros Análogos			0			0
Fideicomiso de Desastres Naturales (Informativo)			0			0
g6) Otras Inversiones Financieras			0			0
g7) Provisiones para Contingencias y Otras Erogaciones Especiales			0			0
H. Participaciones y Aportaciones (H=h1+h2+h3)	0	0	0	0	0	0
h1) Participaciones			0			0
h2) Aportaciones			0			0
h3) Convenios			0			0
I. Deuda Pública (I=i1+i2+i3+i4+i5+i6+i7)	6,000,000	25,064,268	31,064,268	14,684,854	14,684,854	16,379,414
i1) Amortización de la Deuda Pública	0	15,833,635	15,833,635	338,134	338,134	15,495,502
i2) Intereses de la Deuda Pública	0	9,990,115	9,990,115	9,990,115	9,990,115	0
i3) Comisiones de la Deuda Pública			0			0
i4) Costos de la Deuda Pública			0			0
i5) Costo por Coberturas			0			0
i6) Apoyos Financieros			0			0
i7) Adeudos de Ejercicios Fiscales Anteriores (ADEFAS)	6,000,000	-759,483	5,240,517	4,356,605	4,356,605	883,912



Ayuntamiento de
Guadalupe
 2018 - 2021

TESORERÍA
MUNICIPAL

MUNICIPIO DE GUADALUPE (a)
Estado Analítico del Ejercicio del Presupuesto de Egresos Detallado - LDF
Clasificación por Objeto del Gasto (Capítulo y Concepto)
Del 1 de Enero al 31 de Diciembre de 2019 (b)
(PESOS)

Concepto (c)	Egresos					Subejercicio (e)
	Aprobado (d)	Ampliaciones/ (Reducciones)	Modificado	Devengado	Pagado	
II. Gasto Etiquetado (II=A+B+C+D+E+F+G+H+I)	172,800,505	76,297,818	249,098,323	241,315,260	241,224,269	7,713,063
A. Servicios Personales (A=a1+a2+a3+a4+a5+a6+a7)	19,000,000	1,974,324	20,974,324	20,974,324	20,974,324	0
a1) Remuneraciones al Personal de Carácter Permanente	16,000,000	-1,216,699	14,783,301	14,783,301	14,783,301	0
a2) Remuneraciones al Personal de Carácter Transitorio	0	0	0	0	0	0
a3) Remuneraciones Adicionales y Especiales	3,000,000	-816,060	2,183,940	2,183,940	2,183,940	0
a4) Seguridad Social	0	4,007,083	4,007,083	4,007,083	4,007,083	0
a5) Otras Prestaciones Sociales y Económicas	0	0	0	0	0	0
a6) Previsiones	0	0	0	0	0	0
a7) Pago de Estímulos a Servidoras Públicas	0	0	0	0	0	0
B. Materiales y Suministros (B=b1+b2+b3+b4+b5+b6+b7+b8+b9)	12,650,477	18,962,109	31,612,586	31,611,442	31,611,442	1,144
b1) Materiales de Administración, Emisión de Documentos y Artículos Oficiales	0	468,215	468,215	468,215	468,215	0
b2) Alimentos y Utensilios	1,000,900	991,577	1,991,577	1,991,577	1,991,577	0
b3) Materias Primas y Materiales de Producción y Comercialización	0	0	0	0	0	0
b4) Materiales y Artículos de Construcción y de Reparación	0	376,458	376,458	375,401	375,401	1,057
b5) Productos Químicos, Farmacéuticos y de Laboratorio	0	42,468	42,468	42,468	42,468	0
b6) Combustibles, Lubricantes y Aditivos	11,650,477	11,241,521	22,891,998	22,891,998	22,891,998	0
b7) Vestuario, Blancos, Prandas de Protección y Artículos Deportivos	0	3,914,909	3,914,909	3,914,859	3,914,859	50
b8) Materiales y Suministros Para Seguridad	0	1,614,560	1,614,560	1,614,523	1,614,523	37
b9) Herramientas, Refacciones y Accesorios Menores	0	312,402	312,402	312,402	312,402	0
C. Servicios Generales (C=c1+c2+c3+c4+c5+c6+c7+c8+c9)	38,830,000	12,965,820	51,795,820	51,581,613	51,581,613	214,207
c1) Servicios Básicos	22,130,000	16,301,332	38,431,332	38,431,332	38,431,332	0
c2) Servicios de Arrendamiento	0	779,037	779,037	738,774	738,774	40,264
c3) Servicios Profesionales, Científicos, Técnicos y Otros Servicios	0	3,062,020	3,062,020	2,897,520	2,897,520	164,500
c4) Servicios Financieros, Bancarios y Comerciales	4,200,000	-4,200,000	0	0	0	0
c5) Servicios de Instalación, Reparación, Mantenimiento y Conservación	0	436,772	436,772	429,910	429,910	6,862
c6) Servicios de Comunicación Social y Publicidad	3,000,000	-1,318,543	1,681,457	1,678,876	1,678,876	2,582
c7) Servicios de Traslado y Viáticos	0	0	0	0	0	0
c8) Servicios Oficiales	0	65,223	65,223	65,223	65,223	0
c9) Otros Servicios Generales	9,500,000	-2,160,022	7,339,978	7,339,978	7,339,978	0
D. Transferencias, Asignaciones, Subsidios y Otras Ayudas (D=d1+d2+d3+d4+d5+d6+d7+d8+d9)	28	13,853,223	13,853,249	13,744,414	13,744,414	108,835
d1) Transferencias Internas y Asignaciones al Sector Público	0	0	0	0	0	0
d2) Transferencias al Resto del Sector Público	26	13,583,223	13,583,249	13,474,414	13,474,414	108,835
d3) Subsidios y Subvenciones	0	0	0	0	0	0
d4) Ayudas Sociales	0	270,000	270,000	270,000	270,000	0
d5) Pensiones y Jubilaciones	0	0	0	0	0	0
d6) Transferencias a Fideicomisos, Mandatos y Otros Análogos	0	0	0	0	0	0
d7) Transferencias a la Seguridad Social	0	0	0	0	0	0
d8) Donativos	0	0	0	0	0	0
d9) Transferencias al Exterior	0	0	0	0	0	0
E. Bienes Muebles, Inmuebles e Intangibles (E=e1+e2+e3+e4+e5+e6+e7+e8+e9)	12,523,688	-8,379,060	4,144,628	4,143,288	4,143,288	1,340
e1) Mobiliario y Equipo de Administración	0	412,931	412,931	412,931	412,931	0
e2) Mobiliario y Equipo Educativo y Recreativo	0	288,850	288,850	288,850	288,850	0
e3) Equipo e Instrumental Médico y de Laboratorio	0	0	0	0	0	0
e4) Vehículos y Equipo de Transporte	0	3,368,340	3,368,340	3,367,000	3,367,000	1,340
e5) Equipo de Defensa y Seguridad	12,523,688	-12,523,688	0	0	0	0
e6) Maquinaria, Otros Equipos y Herramientas	0	74,507	74,507	74,507	74,507	0
e7) Activos Biológicos	0	0	0	0	0	0
e8) Bienes Inmuebles	0	0	0	0	0	0
e9) Activos Intangibles	0	0	0	0	0	0
F. Inversión Pública (F=f1+f2+f3)	37,430,688	55,836,728	93,267,416	85,879,880	85,718,888	7,387,536
f1) Obra Pública en Bienes de Dominio Público	37,430,688	55,836,728	93,267,416	85,879,880	85,718,888	7,387,536
f2) Obra Pública en Bienes Propios	0	0	0	0	0	0
f3) Proyectos Productivos y Acciones de Fomento	0	0	0	0	0	0
G. Inversiones Financieras y Otras Provisiones (G=g1+g2+g3+g4+g5+g6+g7)	0	0	0	0	0	0
g1) Inversiones Para el Fomento de Actividades Productivas	0	0	0	0	0	0
g2) Acciones y Participaciones de Capital	0	0	0	0	0	0
g3) Compra de Títulos y Valores	0	0	0	0	0	0
g4) Concesión de Préstamos	0	0	0	0	0	0
g5) Inversiones en Fideicomisos, Mandatos y Otros Análogos	0	0	0	0	0	0
Fideicomiso de Desastres Naturales (Informativo)	0	0	0	0	0	0
g6) Otras Inversiones Financieras	0	0	0	0	0	0
g7) Provisiones para Contingencias y Otras Erogaciones Especiales	0	0	0	0	0	0
H. Participaciones y Aportaciones (H=h1+h2+h3)	0	0	0	0	0	0
h1) Participaciones	0	0	0	0	0	0
h2) Aportaciones	0	0	0	0	0	0
h3) Convencios	0	0	0	0	0	0
I. Deuda Pública (I=i1+i2+i3+i4+i5+i6+i7)	52,365,625	-18,915,326	33,450,300	33,450,300	33,450,300	0
i1) Amortización de la Deuda Pública	35,195,625	-19,510,367	15,685,259	15,685,259	15,685,259	0
i2) Intereses de la Deuda Pública	17,170,000	-4,396,319	12,773,681	12,773,681	12,773,681	0
i3) Comisiones de la Deuda Pública	0	0	0	0	0	0
i4) Gastos de la Deuda Pública	0	0	0	0	0	0
i5) Costo por Coberturas	0	0	0	0	0	0
i6) Apoyos Financieros	0	0	0	0	0	0
i7) Adeudos de Ejercicios Fiscales Anteriores (ADEFAS)	0	4,991,360	4,991,360	4,991,360	4,991,360	0
III. Total de Egresos (III = I + II)	655,457,697	163,301,038	818,758,725	730,967,379	712,993,163	87,791,345



MUNICIPIO DE GUADALUPE (a)
Estado Analítico del Ejercicio del Presupuesto de Egresos Detallado - LDF
Clasificación Administrativa
Del 1 de Enero al 31 de Diciembre de 2019 (b)
(PESOS)

Concepto (c)	Egresos					Subejercicio (e)
	Aprobado (d)	Ampliaciones / (Reducciones)	Modificado	Devengado	Pagado	
I. Gasto No Etiquetado (I=A+B+C+D+E+F+G+H)	482,657,182	87,003,220	569,660,402	489,582,119	471,768,895	80,078,282
PRESIDENCIA	33,794,504	10,395,115	44,189,619	43,298,639	43,126,628	890,980
SINDICATURA	14,829,840	5,787,900	20,617,740	20,044,383	18,053,855	573,357
CABILDO	31,964,846	-524,624	31,440,223	31,086,201	31,215,037	354,022
SECRETARÍA GRAL. DE GOBIERNO	49,007,954	-830,134	48,177,820	46,758,081	47,313,516	1,419,740
TESORERÍA	83,291,605	30,846,681	114,138,286	86,404,876	83,440,716	27,733,410
DESARROLLO ECONOMICO Y SOCIAL	39,171,360	7,386,716	46,558,076	40,473,093	41,031,331	6,084,983
OBRAS PUBLICAS	53,309,262	16,226,735	69,535,997	38,263,984	38,321,840	31,272,013
SERVICIOS PUBLICOS	63,461,172	2,408,951	65,870,123	60,698,882	58,047,455	5,171,242
CONTRALORIA	11,356,931	2,332,137	13,689,069	13,336,340	7,092,241	352,729
SEGURIDAD PUBLICA	22,903,686	6,320,131	29,223,818	26,903,795	21,513,379	2,320,022
TRANSITO MUNICIPAL	1,110,380	-1,110,380	0	0	0	0
DIF MUNICIPAL	10,551,397	-947,598	9,603,799	9,477,759	9,519,868	126,039
UNIDAD DE TRANSPARENCIA	15,000	-15,000	0	0	0	0
PATRONATO DE LA FERIA	4,000,000	4,853,332	8,853,332	8,748,942	8,748,942	104,390
UNIDAD DE PLANEACION	813,296	-628,026	187,270	187,270	187,270	0
INSTITUTO MUNICIPAL DE LA MUJER	1,929,557	808,095	2,737,652	2,675,648	2,675,648	62,004
DESARROLLO URBANO, ECOLOGIA Y MEDIO AMBIENTE	22,466,514	3,357,963	25,824,478	23,458,139	23,661,758	2,366,339
DESARROLLO RURAL INTEGRAL SUSTENTABLE	4,760,780	-2,902,298	1,858,483	1,722,481	1,722,481	136,002
INSTITUTO MUNICIPAL DE CULTURA	15,830,691	677,945	16,508,636	16,170,553	16,209,237	338,082
INSTITUTO MUNICIPAL DEL DEPORTE	17,182,158	2,132,919	19,315,077	18,580,717	18,673,097	734,360
INSTITUTO MUNICIPAL DE LA JUVENTUD	906,248	424,658	1,330,906	1,292,339	1,214,598	38,567
II. Gasto Etiquetado (II=A+B+C+D+E+F+G+H)	172,800,505	76,297,818	249,098,323	241,385,260	241,224,269	7,713,063
PRESIDENCIA	0	0	0	0	0	0
SINDICATURA	0	0	0	0	0	0
CABILDO	0	0	0	0	0	0
SECRETARÍA GRAL. DE GOBIERNO	0	0	0	0	0	0
TESORERÍA	0	0	0	0	0	0
DESARROLLO ECONOMICO Y SOCIAL	160,276,817	2,781,486	163,058,303	155,912,224	155,751,233	7,146,079
OBRAS PUBLICAS	0	64,208,742	64,208,742	63,808,742	63,808,742	400,000
SERVICIOS PUBLICOS	0	8,745,841	8,745,841	8,745,841	8,745,841	0
CONTRALORIA	0	0	0	0	0	0
SEGURIDAD PUBLICA	12,523,688	561,749	13,085,437	12,918,453	12,918,453	166,984
TRANSITO MUNICIPAL	0	0	0	0	0	0
DIF MUNICIPAL	0	0	0	0	0	0
UNIDAD DE TRANSPARENCIA	0	0	0	0	0	0
PATRONATO DE LA FERIA	0	0	0	0	0	0
UNIDAD DE PLANEACION	0	0	0	0	0	0
INSTITUTO MUNICIPAL DE LA MUJER	0	0	0	0	0	0
DESARROLLO URBANO, ECOLOGIA Y MEDIO AMBIENTE	0	0	0	0	0	0
DESARROLLO RURAL INTEGRAL SUSTENTABLE	0	0	0	0	0	0
INSTITUTO MUNICIPAL DE CULTURA	0	0	0	0	0	0
INSTITUTO MUNICIPAL DEL DEPORTE	0	0	0	0	0	0
INSTITUTO MUNICIPAL DE LA JUVENTUD	0	0	0	0	0	0
III. Total de Egresos (III = I + II)	655,457,687	163,301,038	818,758,725	730,967,379	712,993,163	87,791,345

MUNICIPIO DE GUADALUPE (a)
Estado Analítico del Ejercicio del Presupuesto de Egresos Detallado - LOF
Clasificación Funcional (Finalidad y Función)
Del 1 de Enero al 31 de Diciembre de 2019 (b)
(PESOS)

Concepto (c)	Egresos					Subejercicio (e)
	Aprobado (d)	Ampliaciones/ (Reducciones)	Modificado	Devengado	Pagado	
I. Gasto No Etiquetado (I=A+B+C+D)	482,657,182	87,003,220	569,660,402	489,582,119	471,768,895	80,078,282
A. Gobierno (A=a1+a2+a3+a4+a5+a6+a7+a8)	439,316,672	39,541,406	478,858,078	439,592,016	424,861,406	39,266,063
a1) Legislación			0			0
a2) Justicia			0			0
a3) Coordinación de la Política de Gobierno	3,698,324	472,820	4,171,144	2,073,046	2,059,349	2,098,098
a4) Relaciones Exteriores			0			0
a5) Asuntos Financieros y Hacendarios	435,618,349	39,068,586	474,686,935	437,518,970	422,802,058	37,167,964
a6) Seguridad Nacional			0			0
a7) Asuntos de Orden Público y de Seguridad Interior			0			0
a8) Otros Servicios Generales			0			0
B. Desarrollo Social (B=b1+b2+b3+b4+b5+b6+b7)	42,919,509	44,766,718	87,686,227	49,925,103	46,842,488	37,761,123
b1) Protección Ambiental	2,430,264	271,402	2,701,666	2,701,666	2,701,666	0
b2) Vivienda y Servicios a la Comunidad	16,596,757	45,580,871	62,177,628	26,101,175	23,043,963	36,076,454
b3) Salud			0			0
b4) Recreación, Cultura y Otras Manifestaciones Sociales	1,571,418	447,768	2,019,186	2,019,186	2,019,186	0
b5) Educación	200,289	-183,174	17,115	17,115	17,115	0
b6) Protección Social	22,120,781	-2,491,929	19,628,852	17,996,082	17,970,678	1,632,770
b7) Otros Asuntos Sociales	0	1,141,780	1,141,780	1,089,880	1,089,880	51,900
C. Desarrollo Económico (C=c1+c2+c3+c4+c5+c6+c7+c8+c9)	421,000	-421,000	0	0	0	0
c1) Asuntos Económicos, Comerciales y Laborales en General			0			0
c2) Agropecuaria, Silvicultura, Pesca y Caza			0			0
c3) Combustibles y Energía			0			0
c4) Minería, Manufacturas y Construcción			0			0
c5) Transporte	49,000	-49,000	0	0	0	0
c6) Comunicaciones	372,000	-372,000	0	0	0	0
c7) Turismo			0			0
c8) Ciencia, Tecnología e Innovación			0			0
c9) Otras Industrias y Otros Asuntos Económicos			0			0
D. Otras No Clasificadas en Funciones Anteriores (D=d1+d2+d3+d4)	0	3,116,096	3,116,096	65,000	65,000	3,051,096
d1) Transacciones de la Deuda Pública / Costo Financiero de la Deuda	0	3,116,096	3,116,096	65,000	65,000	3,051,096
d2) Transferencias, Participaciones y Aportaciones Entre Diferentes Niveles y Ordenes de Gobierno			0			0
d3) Saneamiento del Sistema Financiero			0			0
d4) Adeudos de Ejercicios Fiscales Anteriores			0			0
II. Gasto Etiquetado (II=A+B+C+D)	172,800,505	76,297,818	249,098,323	241,385,260	241,224,289	7,713,063
A. Gobierno (A=a1+a2+a3+a4+a5+a6+a7+a8)	83,004,191	44,484,965	127,489,156	127,040,925	127,040,925	448,231
a1) Legislación			0			0
a2) Justicia			0			0
a3) Coordinación de la Política de Gobierno	0	123,562	123,562	123,562	123,562	0
a4) Relaciones Exteriores			0			0
a5) Asuntos Financieros y Hacendarios	50,480,503	40,955,169	91,435,672	91,154,425	91,154,425	281,247
a6) Seguridad Nacional			0			0
a7) Asuntos de Orden Público y de Seguridad Interior	32,523,688	3,406,233	35,929,922	35,762,937	35,762,937	166,984
a8) Otros Servicios Generales			0			0
B. Desarrollo Social (B=b1+b2+b3+b4+b5+b6+b7)	37,430,688	55,719,539	93,150,228	85,885,396	85,724,405	7,264,832
b1) Protección Ambiental	0	2,494,398	2,494,398	746,796	746,796	1,747,602
b2) Vivienda y Servicios a la Comunidad	37,430,688	53,225,141	90,655,830	85,138,600	84,977,608	5,517,230
b3) Salud			0			0
b4) Recreación, Cultura y Otras Manifestaciones Sociales	0	0	0	0	0	0
b5) Educación	0	0	0	0	0	0
b6) Protección Social			0			0
b7) Otros Asuntos Sociales			0			0
C. Desarrollo Económico (C=c1+c2+c3+c4+c5+c6+c7+c8+c9)	0	0	0	0	0	0
c1) Asuntos Económicos, Comerciales y Laborales en General			0			0
c2) Agropecuaria, Silvicultura, Pesca y Caza			0			0
c3) Combustibles y Energía			0			0
c4) Minería, Manufacturas y Construcción			0			0
c5) Transporte			0			0
c6) Comunicaciones			0			0
c7) Turismo			0			0
c8) Ciencia, Tecnología e Innovación			0			0
c9) Otras Industrias y Otros Asuntos Económicos			0			0



Ayuntamiento de
Guadalupe
 2019 - 2021

TESORERÍA
MUNICIPAL

MUNICIPIO DE GUADALUPE (a)
Estado Analítico del Ejercicio del Presupuesto de Egresos Detallado - LDF
Clasificación Funcional (Finalidad y Función)
Del 1 de Enero al 31 de Diciembre de 2019 (b)
(PESOS)

Concepto (c)	Egresos					Subejercicio (e)
	Aprobado (d)	Ampliaciones/ (Reducciones)	Modificado	Devengado	Pagado	
D. Otras No Clasificadas en Funciones Anteriores (D=d1+d2+d3+d4)	52,365,625	-23,906,686	28,458,939	28,458,939	28,458,939	0
d1) Transacciones de la Deuda Publica / Costo Financiero de la Deuda	52,365,625	-23,906,686	28,458,939	28,458,939	28,458,939	0
d2) Transferencias, Participaciones y Aportaciones Entre Diferentes Niveles y Ordenes de Gobierno			0			0
d3) Saneamiento del Sistema Financiero			0			0
d4) Adeudos de Ejercicios Fiscales Anteriores			0			0
III. Total de Egresos (III = I + II)	655,457,687	163,304,038	818,758,725	730,967,379	712,993,163	87,791,345



Ayuntamiento de
Guadalupe
 2019 - 2021

TESORERÍA
MUNICIPAL

V. LEY DE DICIPLINA FINANCIERA

7. Proyecciones y Resultados de Ingresos y Egresos

7a. Proyecciones de Ley de Ingresos

7b. Proyecciones de Egresos

7c. Resultados de Ingresos

7d. Resultados de Egresos

MUNICIPIO DE GUADALUPE (a)						
Proyecciones de Ingresos - LDF						
(PESOS)						
(CIFRAS NOMINALES)						
Concepto (b)	Año en Cuestión 2020 (de iniciativa de Ley) (c)	2021 (d)	2022 (d)	2023 (d)	2024 (d)	2025 (d)
1. Ingresos de Libre Disposición (1=A+B+C+D+E+F+G+H+I+J+K+L)	0	0	0	0	0	0
A. Impuestos	0	0	0	0	0	0
B. Cuotas y Aportaciones de Seguridad Social	0	0	0	0	0	0
C. Contribuciones de Mejoras	0	0	0	0	0	0
D. Derechos	0	0	0	0	0	0
E. Productos	0	0	0	0	0	0
F. Aprovechamientos	0	0	0	0	0	0
G. Ingresos por Venta de Bienes y Prestación de Servicios	0	0	0	0	0	0
H. Participaciones	0	0	0	0	0	0
I. Incentivos Derivados de la Colaboración Fiscal	0	0	0	0	0	0
J. Transferencias y Asignaciones	0	0	0	0	0	0
K. Convenios	0	0	0	0	0	0
L. Otros Ingresos de Libre Disposición	0	0	0	0	0	0
2. Transferencias Federales Etiquetadas (2=A+B+C+D+E)	0	0	0	0	0	0
A. Aportaciones	0	0	0	0	0	0
B. Convenios	0	0	0	0	0	0
C. Fondos Distintos de Aportaciones	0	0	0	0	0	0
D. Transferencias, Asignaciones, Subsidios y Subvenciones, y Pensiones y Jubilaciones	0	0	0	0	0	0
E. Otras Transferencias Federales Etiquetadas	0	0	0	0	0	0
3. Ingresos Derivados de Financiamientos (3=A)	0	0	0	0	0	0
A. Ingresos Derivados de Financiamientos	0	0	0	0	0	0
4. Total de Ingresos Proyectados (4=1+2+3)	0	0	0	0	0	0
Datos Informativos						
1. Ingresos Derivados de Financiamientos con Fuente de Pago de Recursos de Libre Disposición	0	0	0	0	0	0
2. Ingresos derivados de Financiamientos con Fuente de Pago de Transferencias Federales Etiquetadas	0	0	0	0	0	0
3. Ingresos Derivados de Financiamiento (3 = 1 + 2)	0	0	0	0	0	0

MUNICIPIO DE GUADALUPE (a)						
Proyecciones de Egresos - LDF						
(PESOS)						
(CIFRAS NOMINALES)						
Concepto (b)	Año en Cuestión 2020 (de proyecto de presupuesto) (c)	2021 (d)	2022 (d)	2023 (d)	2024 (d)	2025 (d)
1. Gasto No Etiquetado (1=A+B+C+D+E+F+G+H+I)	0	0	0	0	0	0
A. Servicios Personales	0	0	0	0	0	0
B. Materiales y Suministros	0	0	0	0	0	0
C. Servicios Generales	0	0	0	0	0	0
D. Transferencias, Asignaciones, Subsidios y Otras Ayudas	0	0	0	0	0	0
E. Bienes Muebles, Inmuebles e Intangibles	0	0	0	0	0	0
F. Inversión Pública	0	0	0	0	0	0
G. Inversiones Financieras y Otras Provisiones	0	0	0	0	0	0
H. Participaciones y Aportaciones	0	0	0	0	0	0
I. Deuda Pública	0	0	0	0	0	0
2. Gasto Etiquetado (2=A+B+C+D+E+F+G+H+I)	0	0	0	0	0	0
A. Servicios Personales	0	0	0	0	0	0
B. Materiales y Suministros	0	0	0	0	0	0
C. Servicios Generales	0	0	0	0	0	0
D. Transferencias, Asignaciones, Subsidios y Otras Ayudas	0	0	0	0	0	0
E. Bienes Muebles, Inmuebles e Intangibles	0	0	0	0	0	0
F. Inversión Pública	0	0	0	0	0	0
G. Inversiones Financieras y Otras Provisiones	0	0	0	0	0	0
H. Participaciones y Aportaciones	0	0	0	0	0	0
I. Deuda Pública	0	0	0	0	0	0
3. Total de Egresos Proyectados (3 = 1 + 2)	0	0	0	0	0	0

MUNICIPIO DE GUADALUPE (a)						
Resultados de Ingresos - LDF						
(PESOS) †						
Concepto (b)	2014 (c)	2015 (c)	2016 (c)	2017 (c)	2018 (c)	2019 (d)
1. Ingresos de Libre Disposición (1=A+B+C+D+E+F+G+H+I+J+K+L)	0	0	0	0	0	0
A. Impuestos	0	0	0	0	0	0
B. Cuotas y Aportaciones de Seguridad Social	0	0	0	0	0	0
C. Contribuciones de Mejoras	0	0	0	0	0	0
D. Derechos	0	0	0	0	0	0
E. Productos	0	0	0	0	0	0
F. Aprovechamientos	0	0	0	0	0	0
G. Ingresos por Venta de Bienes y Prestación de Servicios	0	0	0	0	0	0
H. Participaciones	0	0	0	0	0	0
I. Incentivos Derivados de la Colaboración Fiscal	0	0	0	0	0	0
J. Transferencias y Asignaciones	0	0	0	0	0	0
K. Convenios	0	0	0	0	0	0
L. Otros Ingresos de Libre Disposición	0	0	0	0	0	0
2. Transferencias Federales Etiquetadas (2=A+B+C+D+E)	0	0	0	0	0	0
A. Aportaciones	0	0	0	0	0	0
B. Convenios	0	0	0	0	0	0
C. Fondos Distintos de Aportaciones	0	0	0	0	0	0
D. Transferencias, Asignaciones, Subsidios y Subvenciones, y Pensiones y Jubilaciones	0	0	0	0	0	0
E. Otras Transferencias Federales Etiquetadas	0	0	0	0	0	0
3. Ingresos Derivados de Financiamientos (3=A)	0	0	0	0	0	0
A. Ingresos Derivados de Financiamientos	0	0	0	0	0	0
4. Total de Resultados de Ingresos (4=1+2+3)	0	0	0	0	0	0
Datos Informativos						
1. Ingresos Derivados de Financiamientos con Fuente de Pago de Recursos de Libre Disposición	0	0	0	0	0	0
2. Ingresos derivados de Financiamientos con Fuente de Pago de Transferencias Federales Etiquetadas	0	0	0	0	0	0
3. Ingresos Derivados de Financiamiento (3 = 1 + 2)	0	0	0	0	0	0



Ayuntamiento de
Guadalupe
2016 - 2021

**TECORDERÍA
MUNICIPAL**

MUNICIPIO DE GUADALUPE (a)						
Resultados de Egresos - LDF						
(PESOS)						
Concepto (b)	2014 (c)	2015 (c)	2016 (c)	2017 (c)	2018 (c)	2019 (d)
1. Gasto No Etiquetado (1=A+B+C+D+E+F+G+H+I)	0	0	0	0	0	0
A. Servicios Personales	0	0	0	0	0	0
B. Materiales y Suministros	0	0	0	0	0	0
C. Servicios Generales	0	0	0	0	0	0
D. Transferencias, Asignaciones, Subsidios y Otras Ayudas	0	0	0	0	0	0
E. Bienes Muebles, Inmuebles e Intangibles	0	0	0	0	0	0
F. Inversión Pública	0	0	0	0	0	0
G. Inversiones Financieras y Otras Provisiones	0	0	0	0	0	0
H. Participaciones y Aportaciones	0	0	0	0	0	0
I. Deuda Pública	0	0	0	0	0	0
2. Gasto Etiquetado (2=A+B+C+D+E+F+G+H+I)	0	0	0	0	0	0
A. Servicios Personales	0	0	0	0	0	0
B. Materiales y Suministros	0	0	0	0	0	0
C. Servicios Generales	0	0	0	0	0	0
D. Transferencias, Asignaciones, Subsidios y Otras Ayudas	0	0	0	0	0	0
E. Bienes Muebles, Inmuebles e Intangibles	0	0	0	0	0	0
F. Inversión Pública	0	0	0	0	0	0
G. Inversiones Financieras y Otras Provisiones	0	0	0	0	0	0
H. Participaciones y Aportaciones	0	0	0	0	0	0
I. Deuda Pública	0	0	0	0	0	0
3. Total del Resultado de Egresos (3=1+2)	0	0	0	0	0	0

V. LEY DE DICIPLINA FINANCIERA

8. Informe Sobre Estudios Actuariales



Actúa Actuarios S.C.
Consultoría Actuarial

**REPORTE DE LA VALUACIÓN ACTUARIAL
DE LOS BENEFICIOS CONTINGENTES SEÑALADOS
EN EL CONVENIO DE PRESTACIONES ECONÓMICAS Y
LA LEY DEL SERVICIO CIVIL DEL ESTADO DE ZACATECAS**

MUNICIPIO GUADALUPE, ZAC.

31 DE DICIEMBRE DE 2018



INTRODUCCIÓN

El presente documento constituye el reporte de la Valuación Actuarial de los beneficios definidos señalados en las Condiciones Generales de Trabajo del **Municipio de Guadalupe, Zac.**

De acuerdo con el análisis que hemos realizado de las Condiciones Generales de Trabajo, hemos encontrado aplicable a los trabajadores de confianza y personal sindicalizado los siguientes beneficios de carácter contingente:

- Pensiones por Jubilación otorgadas por administraciones anteriores
- Prima de Antigüedad por jubilación, invalidez, vejez, muerte, retiro voluntario (Cláusula décimo sexta del Convenio de Prestaciones Económicas 2018)
- Prima de Antigüedad Legal para el personal de confianza
- Indemnización Legal por Despido de acuerdo a la Ley del Servicio Civil del Estado de Zacatecas.

A efecto de determinar el monto de las obligaciones que generan los beneficios antes descritos, su cuantificación actuarial se hace necesaria, de esta manera a través de la aplicación de un modelo matemático de pronóstico que incluyen los efectos demográficos de mortalidad, invalidez y rotación, así como los financieros identificados como tasa de descuento y tasa de incremento de salarios se procederá a determinar las obligaciones por los servicios pasados, así como por servicios futuros.

Es importante señalar que de conformidad con la Ley de Disciplina Financiera, publicada en 2016, señala lo siguiente:



INDICE

	Pagina
INTRODUCCION	3
I BASES TECNICAS Y LEGALES	
I.1 Características de los Beneficios.....	7
I.3 Hipótesis Actuariales	8
I.4 Descripción analítica de las Hipótesis Actuariales	9
II RESULTADOS DE LA VALUACIÓN ACTUARIAL	
II.1 Resumen de Resultados.....	12
II.2 Balance Actuarial.....	13
IV CERTIFICACION ACTUARIAL	15

ANEXO

"A" Distribuciones del Personal por Grupos de Edad y Antigüedad

"B" Formato 8, Ley de Disciplina Financiera



Las iniciativas de las Leyes de Ingresos y los proyectos de Presupuestos de Egresos de las Entidades Federativas se deberán elaborar conforme a lo establecido en la legislación local aplicable, en la Ley General de Contabilidad Gubernamental y las normas que para tal efecto emita el Consejo Nacional de Armonización Contable, con base en objetivos, parámetros cuantificables e indicadores del desempeño; deberán ser congruentes con los planes estatales de desarrollo y los programas derivados de los mismos, e incluirán cuando menos lo siguiente:

Un estudio actuarial de las pensiones de sus trabajadores, el cual como mínimo deberá actualizarse cada tres años. El estudio deberá incluir la población afiliada, la edad promedio, las características de las prestaciones otorgadas por la ley aplicable, el monto de reservas de pensiones, así como el periodo de suficiencia y el balance actuarial en valor presente.

Ahora bien, el Informe de Estudios Actuariales (Formato 8) de la Ley de Disciplina Financiera contiene los siguientes conceptos:

- Tipo de Sistema
- Población Afiliada (Activos y Jubilados)
- Información de pensionados y jubilados
- Ingresos al fondo
- Nomina anual
- Monto mensual de la pensión
- Monto de la reserva
- Valor presente de las obligaciones
- Valor presente de las contribuciones futuras
- Déficit o superávit actuarial
- Periodo de suficiencia

El presente documento tiene como objetivo presentar los resultados de la Valuación Actuarial del Plan de Financiamiento de los beneficios que se otorgan de acuerdo con el Convenio de Prestaciones Económicas 2018 y la Ley del Servicio Civil del Estado de Zacatecas, arriba mencionadas, para el **Municipio de Guadalupe, Zac.** y contiene las siguientes secciones

La primera sección se refiere a las bases técnicas y legales de la valuación actuarial, en esta parte se incluyen las hipótesis demográficas y económico-financieras que se consideraron para llevar a cabo los cálculos.

En la segunda sección se muestran los resultados de la valuación actuarial que consisten en un Resumen de Resultados, Cuadro de Costos y Obligaciones.



En la tercera sección, se proporcionan nuestros comentarios y consideraciones a la valuación realizada.

En la cuarta sección presentamos la certificación actuarial. Adicionalmente presentamos en una sección que hemos denominado anexo las distribuciones de las obligaciones por grupos de edad y antigüedad.

Finalmente el presente documento constituye el reporte de la Valuación Actuarial de las obligaciones contingentes señaladas en el Convenio de Prestaciones Económicas y la Ley del Servicio Civil del Estado de Zacatecas para el personal de base, confianza y sindicalizado del **Municipio de Guadalupe, Zac.**



Actúa Actuarios S.C.
Consultoría Actuarial

I BASES TÉCNICAS Y LEGALES



I.1 Características de los Beneficios

Fecha de Valuación

Diciembre 31 de 2018

Salario base de cálculo de los beneficios

Salario Bruto Mensual

Beneficios

Jubilación

Se refiere a las pensiones que se han otorgado por vejez o cesantía en edad avanzada por administraciones anteriores, estos precedentes, pueden implicar que aun cuando sea en porcentajes mínimos se puedan seguir otorgando.

Prima de Antigüedad para la Base Trabajadora Sindicalizada

Se pagará a la base trabajadora sindicalizada una prima de antigüedad por jubilación, invalidez, vejez, muerte y por retiro voluntario, el importe de 15 días del total de percepciones del personal de base trabajadora sindicalizada, por cada año de servicio.

Prima de Antigüedad Legal para el personal de Confianza

Pagar el equivalente a 12 días de salario, con límite máximo de dos veces el salario mínimo, por cada año de servicio de conformidad con el artículo 162 de la Ley Federal del Trabajo por concepto de fallecimiento, invalidez, despido y retiro voluntario después de 15 años de servicio.

Indemnización Legal por Despido

El importe de tres meses más 20 días por año, de conformidad con la Ley Federal del Trabajo y de la Ley del Servicio Civil del Estado de Zacatecas.



I.2 Hipótesis Actuariales

Bases Demográficas

Mortalidad

Fue utilizada la tabla de mortalidad denominada EMSSA-09.

Invalidez

Fue utilizada la tabla de invalidez denominada Experiencia IMSS-97

Experiencia de Rotación

La tabla de rotación muestra los siguientes índices:

<u>EDAD</u>	<u>INDICE</u>
20	14.50%
30	9.25%
40	5.50%
50	3.25%
60	1.25%

Bases económico-financieras

Tasa de incremento de salarios	5.00 % anual compuesto
Tasa de rendimiento	8.50 % anual compuesto
Tasa de descuento	8.50 % anual compuesto
Tasa de inflación (Largo Plazo)	5.00% anual
Incremento en las pensiones	5.00% anual compuesto



I.3 Descripción Analítica de las Hipótesis Actuariales

Bases Demográficas

Con la finalidad de determinar el costo del sistema es necesaria la concurrencia de varios elementos (bases demográficas) que permitirán medir y predecir razonablemente los patrones de mortalidad e invalidez dentro de una población, estos patrones están representados por tablas que establecen una probabilidad de ocurrencia del evento por cada edad, de esta manera es posible mediante la aplicación de dichas tablas determinar el riesgo que existe de que una persona fallezca o se invalide y por tanto sus beneficiarios tengan derecho al beneficio.

Cabe hacer mención que dichas tablas han sido elaboradas de acuerdo a observaciones estadísticas en un periodo determinado, es así como pueden observarse tablas de mortalidad para la población mexicana o tablas selectas de mortalidad para otro tipo de poblaciones, el mismo proceso es aplicado para el evento de invalidez. A continuación se hace una breve descripción de cada una de las tablas utilizadas para el cálculo:

Experiencia de mortalidad

Fue utilizada la Tabla de Mortalidad EMSSA-09.

Se considera que esta tabla representa en forma razonable la mortalidad del grupo sujeto de valuación.

Experiencia de invalidez

La Tabla de Invalidez Experiencia IMSS-97 puede considerarse representativa del riesgo de invalidez.

Experiencia de Rotación

La rotación es la fuerza de decremento más importante dentro de la valuación de planes de compensación diferida.

La rotación, dependiendo de la configuración demográfica del personal, puede representar hasta el 75% del pasivo total del plan, de tal manera que la selección de este supuesto es de suma importancia en el financiamiento de los pasivos contingentes.

La tabla de rotación utilizada, cuyos índices se muestran en la hoja correspondiente a hipótesis actuariales, puede considerarse adecuada en función a la propia experiencia de la Fundación, sin embargo es necesario hacer revisiones periódicas con la finalidad de llevar a cabo las adecuaciones pertinentes en su caso.



Bases económico-financieras

Los supuestos antes señalados funcionan en forma conjunta, pero de forma independiente deben ser razonables y compatibles entre sí y también con las variables económicas, es decir los salarios se incrementarán a razón del porcentaje anual compuesto real descrito, en el horizonte de tiempo correspondiente al pago teórico de cada beneficio y con la tasa de descuento se obtendrá el valor presente de las obligaciones de cada beneficio.



Actúa Actuarios S.C.
Consultoría Actuarial

II RESULTADOS DE LA VALUACIÓN ACTUARIAL



MUNICIPIO GUADALUPE, ZAC.
VALUACION ACTUARIAL DE LOS BENEFICIOS DEL PERSONAL DE BASE Y SINDICALIZADOS
AL 31 DE DICIEMBRE DE 2018
RESUMEN DE RESULTADOS

Concepto	Jubilación (complemento)	Retiro Voluntario (décimo sexta)	Prima de Antigüedad (Legal)	Indemnización por Despido (Legal)	Total
Numero de Activos	896	443	896	1,339	1,339
Edad Promedio	42.36	48.44	42.36	44.37	44.37
Antigüedad Promedio	7.62	19.89	7.62	11.68	11.68
Nómina Mensual	10,197,349	4,155,095	10,197,349	14,352,444	14,352,444
Nómina Anual Total	122,368,188	49,861,140	122,368,188	172,229,328	172,229,328
Pasivo por Servicios Pasados	2,673,798	26,669,898	6,624,588	25,172,786	61,141,070
Pasivo por Servicios Futuros	4,022,330	21,335,918	16,493,739	36,660,025	78,512,012
Pasivo Total	6,696,128	48,005,816	23,118,327	61,832,811	139,653,082
Activo en el Fondo	0	0	0	0	0
Pasivo Teórico	6,696,128	48,005,816	23,118,327	61,832,811	139,653,082
Valor Presente de Salarios Futuros	1,431,047,011	524,898,193	1,431,047,011	1,955,945,204	1,955,945,204
Aportación Anual por Servicios Pasados	253,989	2,533,428	629,283	2,216,571	5,633,271
Porcentaje sobre Nómina Total	0.21%	5.08%	0.51%	1.29%	3.27%
Servicios Futuros	382,089	2,026,742	1,566,774	3,228,072	7,203,677
Porcentaje sobre Nómina Total	0.31%	4.06%	1.28%	1.87%	4.18%
Aportación Anual Total	636,079	4,560,169	2,196,057	5,444,643	12,836,948
Porcentaje sobre Nómina Total	0.52%	9.15%	1.79%	3.16%	7.45%



MUNICIPIO GUADALUPE, ZAC.
VALUACION ACTUARIAL DE LOS BENEFICIOS DEL PERSONAL DE BASE Y SINDICALIZADOS
AL 31 DE DICIEMBRE DE 2018
BALANCE ACTUARIAL

Concepto	Jubilación (complemento)	Retiro Voluntario (décimo sexta)	Prima de Antigüedad (Legal)	Indemnización por Despido (Legal)	Total
ACTIVO					
Activos del Plan (Valor de Mercado)	0	0	0	0	0
Incremento Anual	636,079	4,560,169	2,196,057	5,444,643	12,836,948
Valor Presente de Costos Futuros	6,060,049	43,445,647	20,922,270	56,388,168	126,816,134
SUMA EL ACTIVO	6,696,128	48,005,816	23,118,327	61,832,811	139,653,082
PASIVO					
Servicios Pasados	2,673,798	26,669,898	6,624,586	25,172,786	61,141,070
Servicios Futuros	4,022,330	21,335,918	16,493,739	36,660,025	78,512,012
SUMA EL PASIVO	6,696,128	48,005,816	23,118,327	61,832,811	139,653,082

Actúa
Act. Victor M. Acosta Leanos
Ced Prof. 1511420
Actuario Certificado 39-1511420



Actúa Actuarios S.C.
Consultoría Actuarial

III CERTIFICACIÓN ACTUARIAL



Certificación Actuarial

Los resultados arrojados por el presente estudio realizado al 31 de diciembre de 2018 reflejan razonablemente la situación actual y proyectada de las obligaciones por concepto los beneficios contingentes establecido en el Convenio de Prestaciones Económicas, así como en la Ley del Servicio Civil del Estado de Zacatecas para el **Municipio de Guadalupe, Zac.**

El estudio fue realizado utilizando la información que sobre los empleados y trabajadores nos fue proporcionado.

Este estudio no tiene dentro de su alcance realizar validaciones y comprobaciones respecto a la existencia de la información, por lo que la información se ha considerado completa, válida y fidedigna para los fines que se persiguen.

En el presente estudio fueron utilizadas las técnicas y principios actuariales generalmente aceptados para este tipo de valuaciones. Los supuestos actuariales y económico-financieros se pueden considerar razonables en función a la experiencia observada en el pago de beneficios

En virtud de lo antes expuesto manifiesto que los resultados de la presente valuación se encuentran dentro de límites que se considerarse normales y actuarialmente esperados.

Act. Víctor M. Acosta Leños
Ced. Prof. 1511420

Colegio Nacional de Actuarios
Certificación en Pasivos Laborales Contingentes
39-1511420
Seguros de Pensiones derivados de la Seguridad Social
1020-IN-P-2016
Actuario Dictaminador de Planes de Pensiones ante la CONSAR
CNSAR/VJ/DGNC/RA/096/2015 R-2018



Actúa Actuarios S.C.
Consultoría Actuarial

ANEXO

Distribución de la Obligación por Grupos de Edad y Antigüedad



Actúa Actuarios S.C.
Consultoría Actuarial

MUNICIPIO GUADALUPE ZACATECAS
PRIMA DE ANTIGÜEDAD SINDICALIZADO
DISTRIBUCIÓN DEL PERSONAL POR EDAD

Personal Activo

Cálculo al: 31/12/2018

Grupo	Num. Personas	Antigüedad Promedio	Servicio Pasado	Costo Normal
a 19	0	0.00	0	0
20 a 24	1	21.00	18,964	3,119
25 a 29	1	8.00	26,203	11,313
30 a 34	12	14.08	307,693	79,145
35 a 39	58	15.93	1,870,622	430,734
40 a 44	85	18.65	5,049,399	959,814
45 a 49	104	20.91	6,391,587	1,066,378
50 a 54	76	21.79	5,257,147	838,105
55 a 59	54	21.89	3,851,207	594,142
60 ó más	52	21.00	3,897,076	577,418
	443		26,669,898	4,560,169

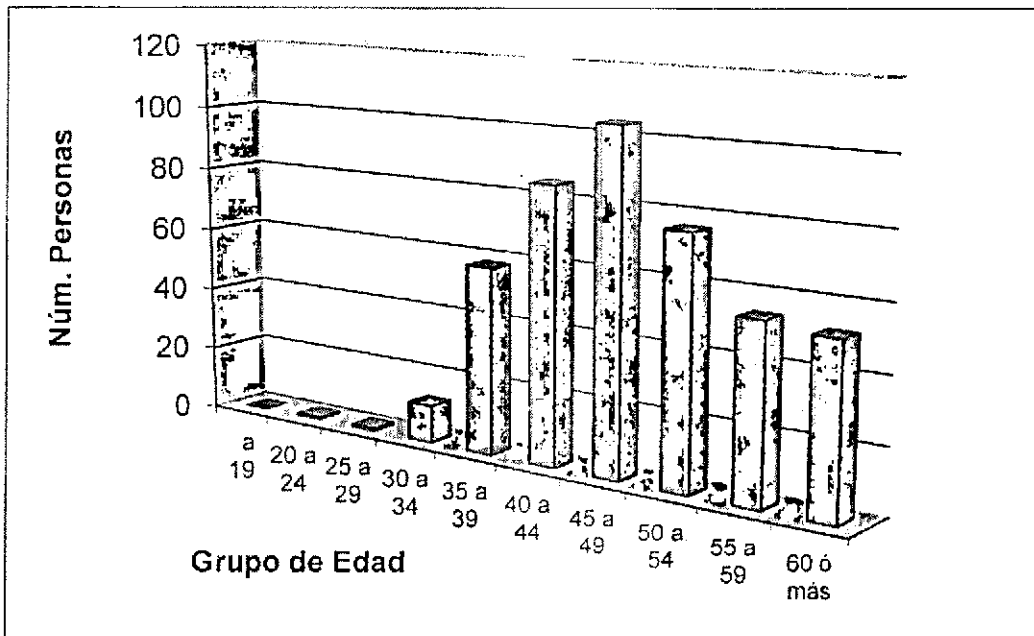

EDAD PROMEDIO GENERAL: 48.44 AÑOS



MUNICIPIO GUADALUPE ZACATECAS
PRIMA DE ANTIGÜEDAD SINDICALIZADO
DISTRIBUCIÓN DEL PERSONAL POR ANTIGÜEDAD

Personal Activo

Cálculo al: 31/12/2018

Grupo de Antigüedad	Num. Personas	Edad Promedio	Servicio Pasado	Costo Normal
0	0	0.00	0	329,011
1 a 2	0	0.00	0	244,512
3 a 5	3	44.33	47,630	651,420
6 a 8	9	42.67	265,733	912,359
9 a 11	13	43.46	381,514	1,102,599
12 a 14	32	43.44	1,684,159	628,111
15 a 17	117	46.97	4,905,772	466,383
18 a 20	88	48.45	4,284,543	97,455
21 a 23	90	50.53	6,982,116	97,566
24 a 26	34	48.26	2,688,439	30,753
27 a 29	31	52.65	2,824,949	0
30 --	26	54.08	2,605,043	0
	443		26,669,898	4,560,169

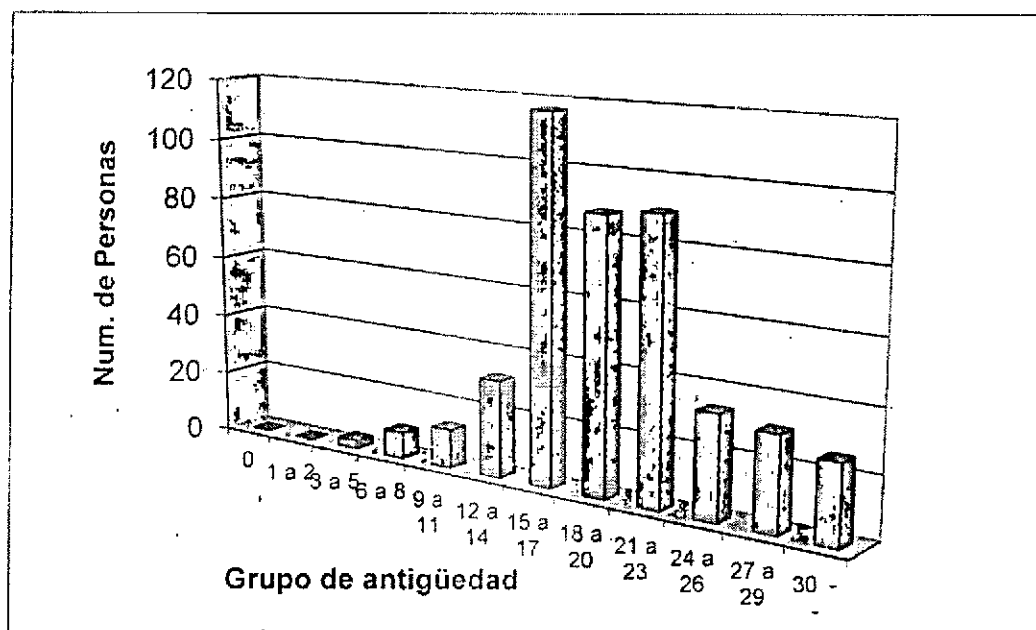

ANTIGÜEDAD PROMEDIO GENERAL: 19.89 AÑOS



Actúa Actuarios S.C.
Consultoría Actuarial

MUNICIPIO GUADALUPE ZACATECAS
PRIMA DE ANTIGÜEDAD LEGAL
DISTRIBUCIÓN DEL PERSONAL POR EDAD

Personal Activo

Cálculo al: 31/12/2018

Grupo	Num. Personas	Antigüedad Promedio	Servicio Pasado	Costo Normal
a 19	1	0.00	0	862
20 a 24	21	1.67	12,385	20,751
25 a 29	86	3.33	152,987	121,967
30 a 34	153	6.16	656,858	287,692
35 a 39	154	7.38	926,896	344,344
40 a 44	120	8.35	926,713	309,043
45 a 49	110	9.50	1,074,770	323,143
50 a 54	113	8.59	1,077,382	343,189
55 a 59	72	10.14	909,473	224,637
60 ó más	66	10.33	887,124	220,430
	896		6,624,588	2,196,057

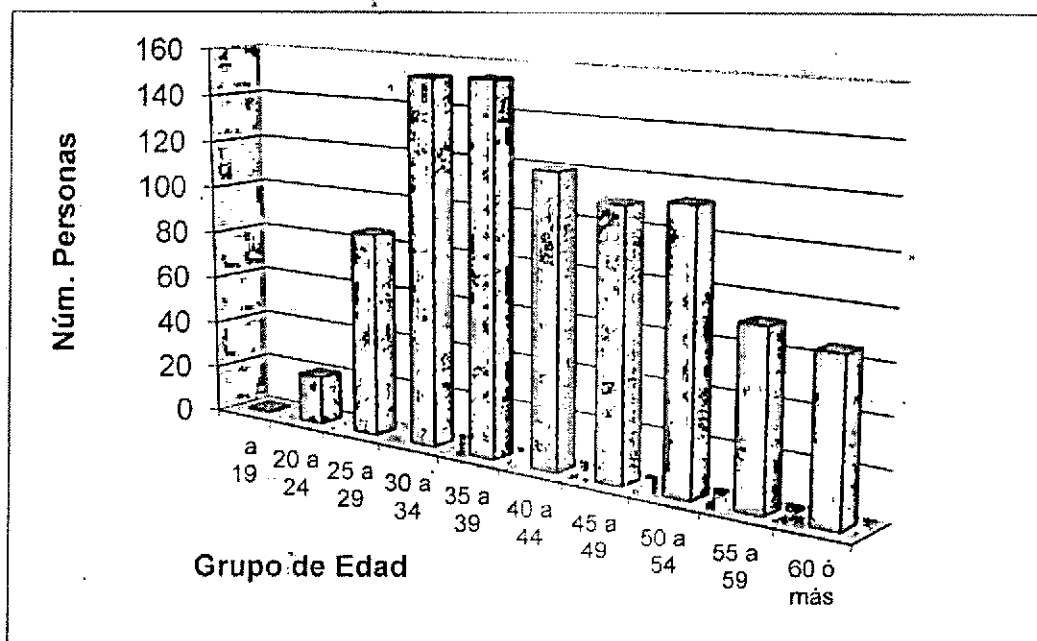

EDAD PROMEDIO GENERAL: 42.36 AÑOS



Actúa Actuarios S.C.
Consultoría Actuarial

MUNICIPIO GUADALUPE ZACATECAS
PRIMA DE ANTIGÜEDAD LEGAL
DISTRIBUCIÓN DEL PERSONAL POR ANTIGÜEDAD

Personal Activo

Cálculo al: 31/12/2018

Grupo de Antigüedad	Num. Personas	Edad Promedio	Servicio Pasado	Costo Normal
0	95	37.64	0	158,443
1 a 2	90	35.13	56,617	117,751
3 a 5	157	39.11	423,571	313,707
6 a 8	177	43.63	1,054,309	439,368
9 a 11	196	44.04	1,796,640	530,983
12 a 14	97	46.02	1,342,454	302,482
15 a 17	58	50.17	1,207,126	224,598
18 a 20	11	51.18	290,414	46,932
21 a 23	12	51.17	331,795	46,985
24 a 26	3	58.00	121,662	14,810
27 a 29	0	0.00	0	0
30 -	0	0.00	0	0
	896		6,624,588	2,196,057

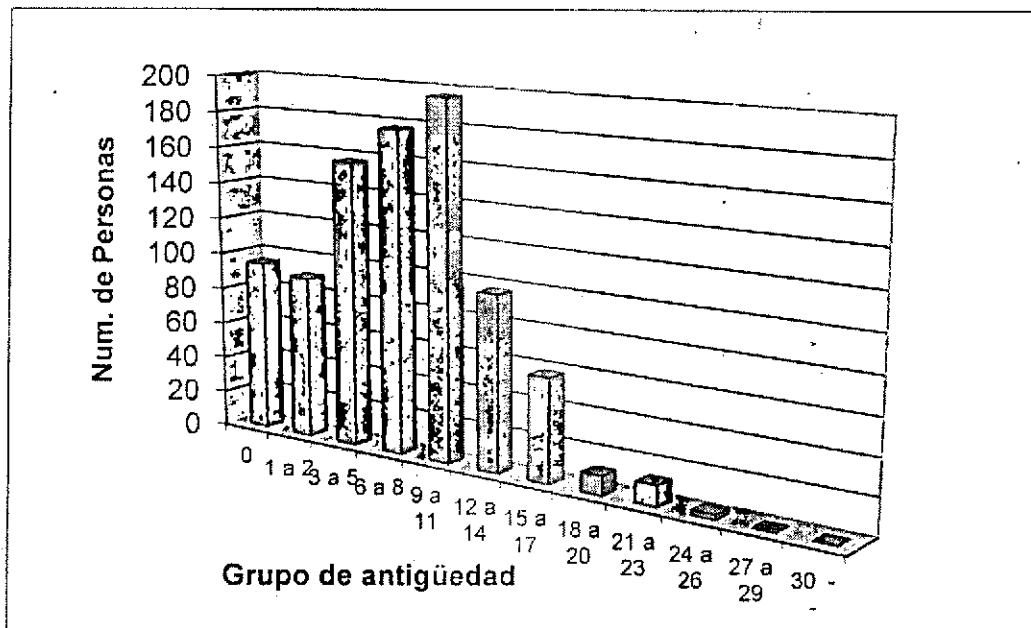

ANTIGÜEDAD PROMEDIO GENERAL: 7.62 AÑOS



MUNICIPIO GUADALUPE ZACATECAS
INDEMNIZACIÓN LEGAL CONFIANZA Y SINDICATO
DISTRIBUCIÓN DEL PERSONAL POR EDAD

Personal Activo

Cálculo al: 31/12/2018

Grupo	Num. Personas	Antigüedad Promedio	Servicio Pasado	Costo Normal
a 19	1	0.00	15,355	0
20 a 24	22	2.55	100,974	3,724
25 a 29	87	3.38	584,461	13,507
30 a 34	165	6.73	1,572,660	94,495
35 a 39	212	9.72	2,337,510	514,278
40 a 44	205	12.62	3,498,623	1,145,976
45 a 49	214	15.05	4,497,953	1,273,209
50 a 54	189	13.90	4,451,309	1,000,661
55 a 59	126	15.17	3,743,447	709,380
60 ó más	118	15.03	4,370,494	689,412
	1339		25,172,786	5,444,643

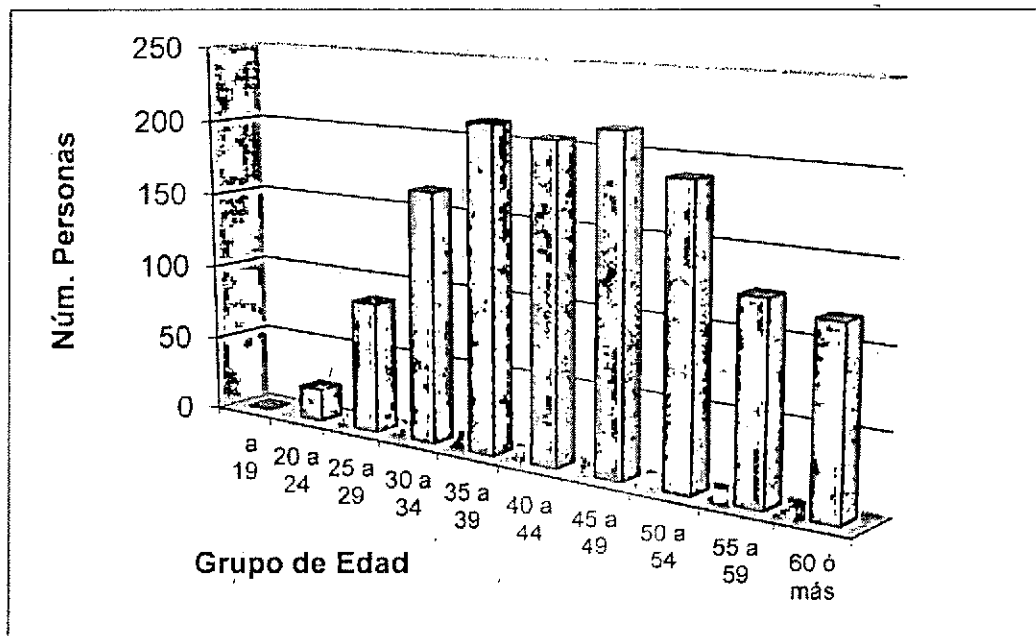

EDAD PROMEDIO GENERAL: 44.37 AÑOS



Actúa Actuarios S.C.
Consultoría Actuarial

MUNICIPIO GUADALUPE ZACATECAS
INDEMNIZACIÓN LEGAL CONFIANZA Y SINDICATO
DISTRIBUCIÓN DEL PERSONAL POR ANTIGÜEDAD

Personal Activo

Cálculo al: 31/12/2018

Grupo de Antigüedad	Num. Personas	Edad Promedio	Servicio Pasado	Costo Normal
0	95	37.64	806,708	392,824
1 a 2	90	35.13	473,348	291,937
3 a 5	160	39.21	1,378,365	777,767
6 a 8	186	43.59	2,372,234	1,089,317
9 a 11	209	44.00	3,274,031	1,316,455
12 a 14	129	45.38	2,628,898	749,937
15 a 17	175	48.03	3,918,648	556,841
18 a 20	99	48.76	2,528,947	116,357
21 a 23	102	50.61	3,865,473	116,490
24 a 26	37	49.05	1,345,511	36,717
27 a 29	31	52.65	1,321,845	0
30 --	26	54.08	1,258,778	0
	1339		25,172,786	5,444,643

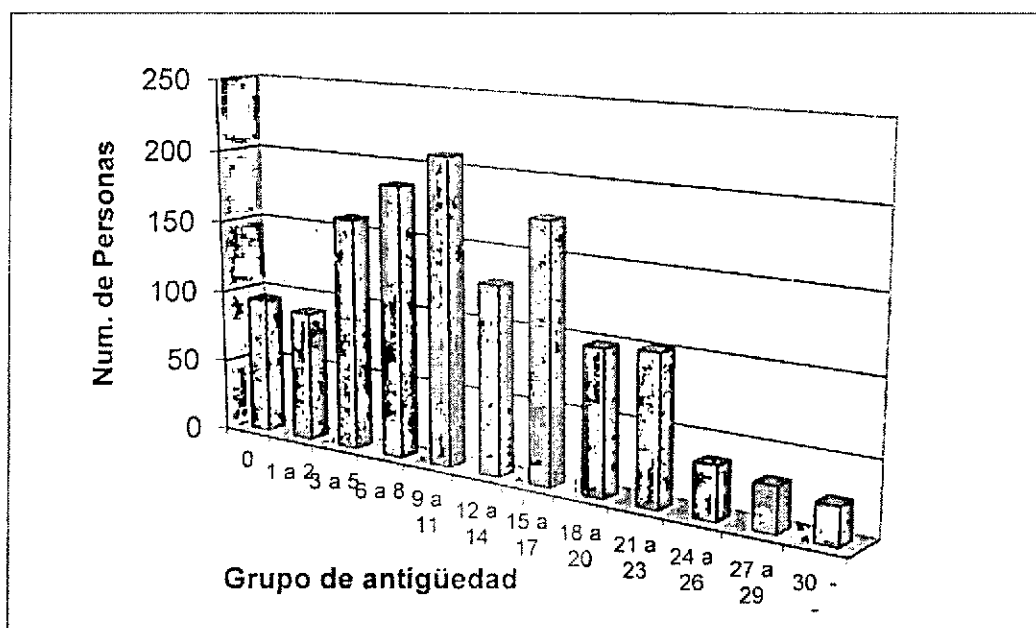

ANTIGÜEDAD PROMEDIO GENERAL: 11.68 AÑOS



Actúa Actuarios S.C.
Consultoría Actuarial

ANEXO "B"

FORMATO 8

INFORME SOBRE ESTUDIOS ACTUARIALES - LDF



Actúa Actuarios S.C.
Consultoría Actuarial

MUNICIPIO GUADALUPE, ZAC.
Informe de Estudios Actuariales – LEY DE DISCIPLINA FINANCIERA
(Formato B)

Concepto	Pensiones y Jubilaciones	Salud	Riesgos de Trabajo	Invalidez y Vida	Otras Prestaciones Sociales
Tipo de Sistema: Prestación laboral o Fondo general para Trabajadores del estado o municipio					
Beneficio Definido	X				X
Población afiliada:					
Activos:					
Edad máxima	80				85
Edad mínima	19				19
Edad promedio	42.36				44.37
Pensionados y jubilados:					
Edad máxima	86				
Edad mínima	72				
Edad promedio	79				
Beneficiarios					
Promedio de años de servicio (trabajadores activos)	7.62				11.68
Aportación individual al plan de pensión como % del salario	0				0
Aportación del ente público al plan de pensión como % del salario	0				0
Crecimiento esperado de pensionados y jubilados como %	1.10%				
Edad de jubilación o pensión	H-65, M-65				H-65, M-65
Esperanza de vida	H-15, M-20				H-15, M-20
Ingresos del Fondo					
Ingresos Anuales al Fondo de Pensiones (teóricos, no se han realizado en ningún momento)	636,079				12,200,869
Nómina anual:					
Activos	122,368,188				172,229,328
Pensionados y jubilados	79,208				
Beneficiarios de pensionados y jubilados					
Monto mensual por pensión:					
Máximo	1,280				
Mínimo	1,045				
Promedio	1,100				
Monto de la Reserva (Teórica, es la recomendada)	636,079				12,200,869
Valor Presente de las Obligaciones					
Pensiones y jubilaciones en curso de pago	1,320,128				
Generación actual	1,353,870				68,467,272
Generaciones futuras	4,022,330				74,489,682
Valor presente de las contribuciones asociadas a los sueldos futuros de cotización x%					
Generación actual	0.09%				2.99%
Generaciones futuras	0.28%				3.81%
Valor presente de aportaciones futuras:					
Generación actual					
Generaciones futuras					
Otros ingresos					
Déficit/superávit actuarial					
Generación actual					
Generaciones futuras					
Periodo de suficiencia					
Año de capitalización	2019				2019
Tasa de rendimiento	8.50%				8.50%
Estudio Actuarial					
Año de elaboración del estudio actuarial 2019					
Elaborado por Actúa Actuarios, S.C.					



Ayuntamiento de
Guadalupe
2018 - 2021

TESORERÍA
MUNICIPAL